

Commune : **MONTGERON**Rivière : **L' Yerres****Pont avenue du Maréchal Foch - Amont rive droite****Commentaires** : Laisse sédiment sur amont rive droit face centre équestre**1** Repère(s) sur le site**GÉNÉRAL****Unité de gestion** : Seine moyenne-Yonne-Loing**Code** : YERRES22_S_052**Date de mise à jour** : 26/04/2022**Auteur** :

Vue site - Auteur : SPC SMYL

GÉOLOCALISATION**Coordonnées WGS84** : X: 2.46491710 / Y: 48.71092020**Coordonnées RGF93 (Lambert 93)** X: 660629.5 / Y: 6845775.86**Coordonnées RGF93 (ETRS89)** : X: 2.4649171 / Y: 48.7109202**Code Hydro**: F4--0210**Rive de référence**: Droite**Janvier 2022**Nature de l'inondation : **Débordement de cours d'eau**Altitude calculée de l'eau : **33.17 m**Nature du repère : **Laisse d'inondation****Commentaires** : Laisse de végétaux au sol**GÉNÉRAL****Code** : YERRES22_R_052_1**Date de mise à jour** :**Auteur** :

26/04/2022

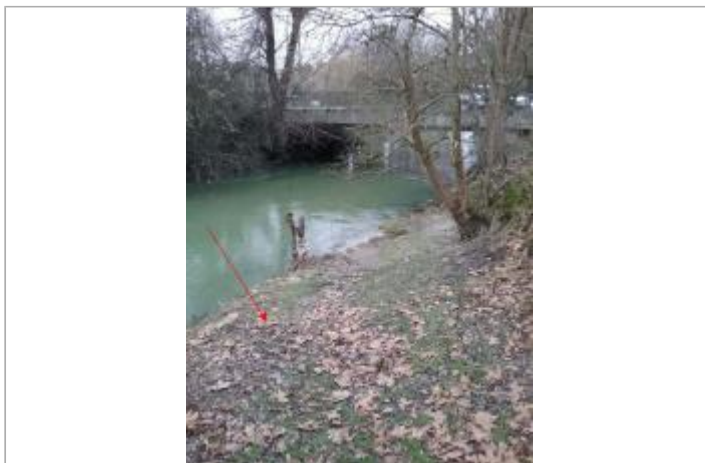
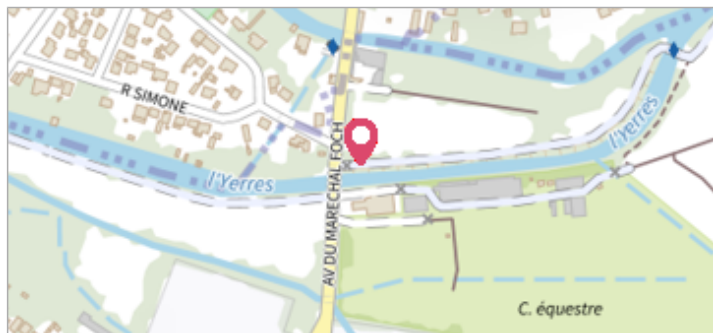

Vue marque - Auteur : SPC SMYL

MARQUE**Maximum de l'inondation** : Non renseigné**Visibilité** : Non renseigné**État du repère** : Non renseigné**Pérennité** : Non renseigné**Repère calculé** : Non renseigné**PHEC** : Non renseigné**SOURCE DE REPÉRAGE : RELEVÉ DE LAISSES SUITE À LA CRUE DE JANVIER 2022 - 14/01/2022****Type de repérage** : Campagne de terrain post-inondation**Organisme(s)** : SPC Seine moyenne - Yonne - Loing**NIVELLEMENT SPC SMYL - 20/01/2022****Méthode** : GPS**Organisme** : SPC Seine moyenne - Yonne - Loing**Référence nivelée** : Marque d'inondation**Description référence du repère** : Point bas du support au droit de la marque**Système altimétrique** : NGF IGN 1969 (système normal)**Altitude de la référence (en m)** : 33.170 m**Altitude calculée de l'eau (en m)** : 33.17