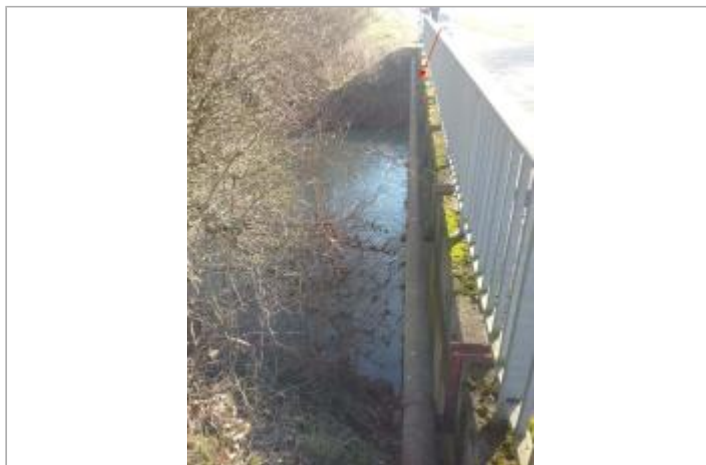
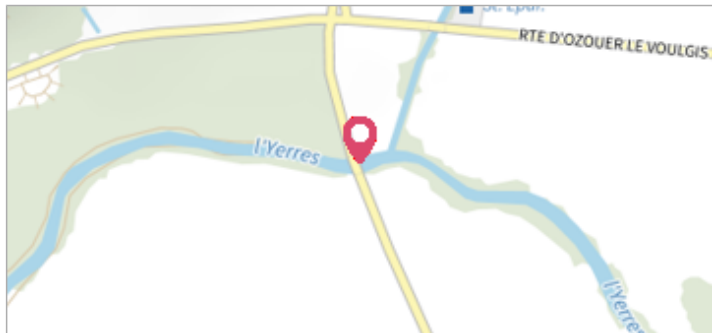

Commune : **CHAUMES-EN-BRIE**Rivière : **L' Yerres****Pont pile amont rive gauche route de maurevert****Commentaires :** Laisse végétaux en amont rive gauche à -0.58m sous le génie civil du pont**1**

Repère(s) sur le site

**GÉNÉRAL****Unité de gestion :** Seine moyenne-Yonne-Loing**Code :** YERRES22\_S\_015**Date de mise à jour :** 26/04/2022**Auteur :**

Vue site - Auteur : SPC SMYL

**GÉOLOCALISATION****Coordonnées WGS84 :** X: 2.82102980 / Y: 48.66507810**Coordonnées RGF93 (Lambert 93) :** X: 686820.03 / Y: 6840560.74**Coordonnées RGF93 (ETRS89) :** X: 2.8210298 / Y: 48.6650781**Code Hydro:** F4--0210**Rive de référence:** Gauche**Janvier 2022**Nature de l'inondation : **Débordement de cours d'eau**Altitude calculée de l'eau : **71.04 m**Nature du repère : **Laisse d'inondation****Commentaires :** Laisse de végétaux sur pile**GÉNÉRAL****Code :** YERRES22\_R\_015\_1**Date de mise à jour :****Auteur :**

26/04/2022



Vue marque - Auteur : SPC SMYL

**MARQUE****Maximum de l'inondation :** Non renseigné**Visibilité :** Non renseigné**État du repère :** Non renseigné**Pérennité :** Non renseigné**Repère calculé :** Non renseigné**PHEC :** Non renseigné**SOURCE DE REPÉRAGE : RELEVÉ DE LAISSES SUITE À LA CRUE DE JANVIER 2022 - 14/01/2022****Type de repérage :** Campagne de terrain post-inondation**Organisme(s) :** SPC Seine moyenne - Yonne - Loing**NIVELLEMENT SPC SMYL - 14/01/2022****Méthode :** GPS**Organisme :** SPC Seine moyenne - Yonne - Loing**Référence nivelée :** Autre type de référence**Description référence du repère :** Point haut du support au droit de la marque**Système altimétrique :** NGF IGN 1969 (système normal)**Altitude de la référence (en m) :** 71.620 m**Différence entre le niveau d'eau et la référence (en m) :** -0.580 m**Altitude calculée de l'eau (en m) :** 71.04