Commune : **SAINT-FRONT-LA-RIVIERE** | Rivière : **La Dronne**

Relais de la Dronne

1 Repère(s) sur le site

GÉNÉRAL

Unité de gestion : Gironde-Adour-Dordogne
Code : EPIDOR_S_24410-05 **Date de mise à jour :** 15/04/2022
Auteur : M. Thomas - EPIDOR

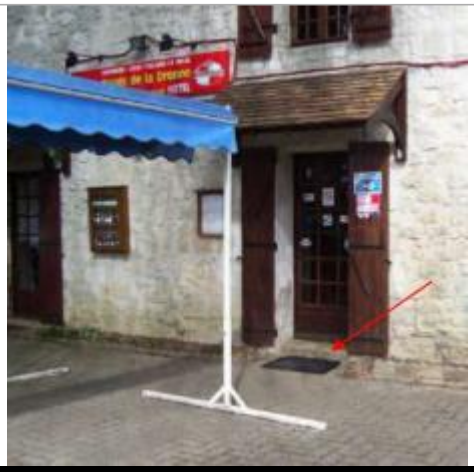

Photo du site

GÉOLOCALISATION

Coordonnées WGS84 : X: 0.72510850 / Y: 45.47218120
Coordonnées RGF93 (Lambert 93) X: 522275.34 / Y: 6488419.14
Coordonnées RGF93 (ETRS89) : X: 0.7251085 / Y: 45.4721812
Code Hydro: P7--0250 **Rive de référence:** Non renseigné

1998

Altitude calculée de l'eau : **130.27 m**

Nature de l'inondation : **Débordement de cours d'eau**

Nature du repère : **Témoignage oral**

Commentaires : Eau au ras du seuil

GÉNÉRAL

Code : EPIDOR_R_24410-05_1 **Date de mise à jour :** 25/08/2022
Auteur : M. Thomas - EPIDOR

MARQUE

Maximum de l'inondation : Oui
Visibilité : Non renseigné **État du repère :** Non renseigné
Pérennité : Non renseigné **Repère calculé :** Non renseigné
PHEC : Non renseigné

SOURCE DE REPÉRAGE : PPRI RIVIÈRE DRONNE - RAPPORT DE PRÉSENTATION - 05/04/2012

Type de repérage : Source bibliographique
Organisme : ARTELIA

NIVELLEMENT INITIAL - 01/01/2012

Méthode : Non renseigné
Organisme : EPIDOR
Référence nivelée : Marque d'inondation
Système altimétrique : NGF IGN 1969 (système normal)
Altitude de la référence (en m) : 130.270 m
Altitude calculée de l'eau (en m) : 130.27