



Commune : **BERNIS**

Entreprise - 16 bis N113

1 Repère(s) sur le site

GÉNÉRAL

Unité de gestion : Grand Delta

Code : WEB_S_202203291814

Date de mise à jour : 05/04/2022

Auteur : fares isl

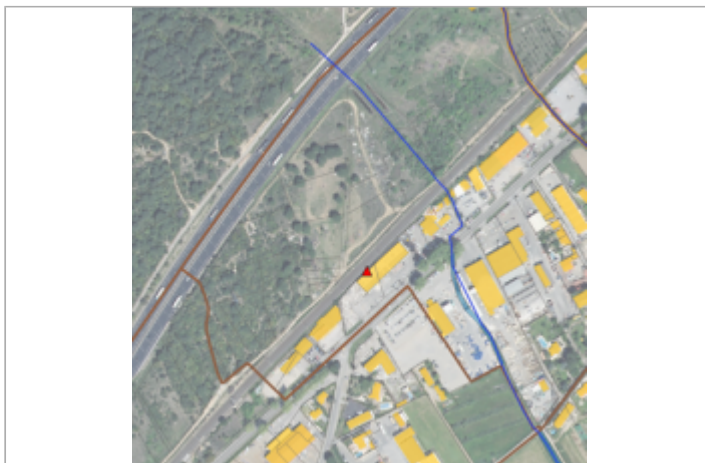

DBA Performance - 16 bis N113

GÉOLOCALISATION

Coordonnées WGS84 : X: 4.29145950 / Y: 43.77999000

Coordonnées RGF93 (Lambert 93) X: 803978.26 / Y: 6298736.06

Coordonnées RGF93 (ETRS89) : X: 4.2914595 / Y: 43.77999



14 septembre 2021

Altitude calculée de l'eau : **30.66 m**

Nature de l'inondation :

Commentaires : Cours d'eau : Chivalas/Larrière

GÉNÉRAL

Code : WEB_R_202204055756

Date de mise à jour :

Auteur : fares isl

05/04/2022

MARQUE

Visibilité : Non renseigné

État du repère : Bon

Pérennité : Moyenne



Niveau d'eau bien marqué sur le mur entre la voie ferrée et les entreprises

TRAIT DE PEINTURE - 05/04/2022

Méthode : Non renseigné

Référence nivelée : Marque d'inondation

Système altimétrique : NGF IGN 1969 (système normal)

Altitude de la référence (en m) : 30.660 m

Altitude calculée de l'eau (en m) : 30.66