

Commune : **LIMOUX** | Rivière : **L' Aude**

**16 rue des jardins**

**Commentaires :** Sur mur mitoyen avec le numéro 12

**1** Repère(s) sur le site

**GÉNÉRAL**

**Unité de gestion :** Méditerranée Ouest  
**Code :** AUDE2020\_S\_1158      **Date de mise à jour :** 23/03/2022  
**Auteur :** SPC MO

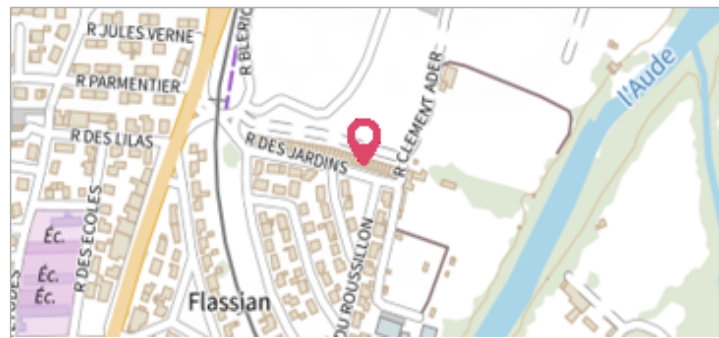

**GÉOLOCALISATION**

**Coordonnées WGS84 :** X: 2.21977550 / Y: 43.06680370  
**Coordonnées RGF93 (Lambert 93)** X: 636397.33 / Y: 6218925.76  
**Coordonnées RGF93 (ETRS89)** : X: 2.2197755 / Y: 43.0668037  
**Code Hydro:** Y1--0200      **Rive de référence:** Gauche

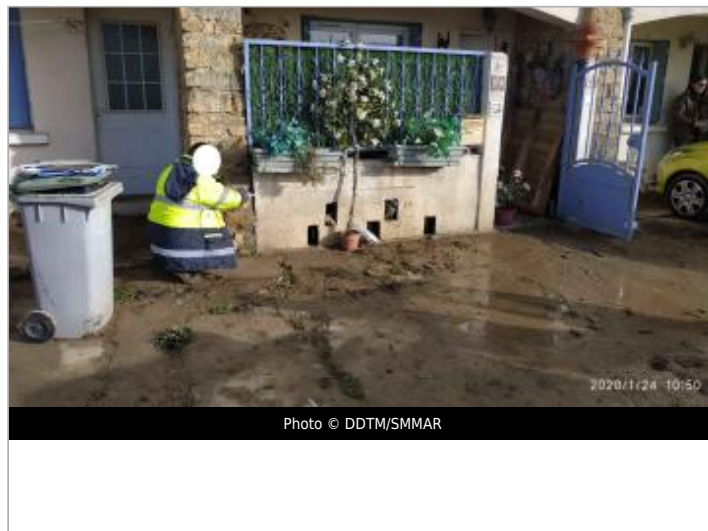

**22 janvier 2020**      Altitude calculée de l'eau : **163.403 m**

Nature de l'inondation : **Débordement de cours d'eau**      Nature du repère : **Laisse d'inondation**

**Commentaires :** Mur

**GÉNÉRAL**

**Code :** AUDE2020\_R\_1158\_1      **Date de mise à jour :** 29/03/2022  
**Auteur :** SPC MO



**MARQUE**

**Maximum de l'inondation :** Oui  
**Visibilité :** Non renseigné      **État du repère :** Disparu  
**Pérennité :** Aucune      **Repère calculé :** Non renseigné  
**PHEC :** Non renseigné

**SOURCE DE REPÉRAGE : LAISSES DE CRUES RELEVÉES PAR LA DDTM 11 / SMMAR SUR LA HAUTE VALLÉE DE L'AUDE - 24/01/2020**

**Type de repérage :** Campagne de terrain post-inondation  
**Organisme(s) :** DDTM 11

**NIVELLEMENT INITIAL - 24/01/2020**

**Méthode :** GPS  
**Organisme :** OTEIS  
**Référence nivelée :** Autre type de référence  
**Description référence du repère :** sol  
**Système altimétrique :** NGF IGN 1969 (système normal)  
**Altitude de la référence (en m) :** 162.863 m  
**Différence entre le niveau d'eau et la référence (en m) :** 0.540 m  
**Altitude calculée de l'eau (en m) :** 163.403 m