

Commune : **ESPERAZA** | Rivière : **L' Aude**

Avenue (ou promenade) François Mitterrand

Commentaires : Arbre 1 Repère(s) sur le site

GÉNÉRAL

Unité de gestion : Méditerranée Ouest
 Code : AUDE2020_S_1129 Date de mise à jour : 23/03/2022
 Auteur : SPC MO

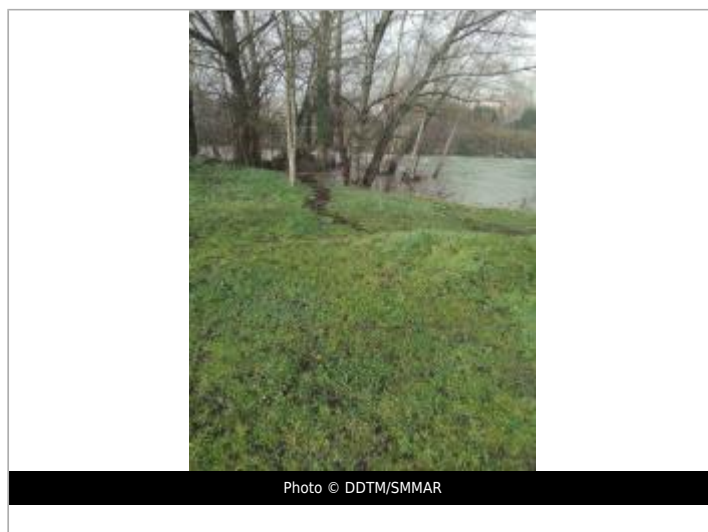

GÉOLOCALISATION

Coordonnées WGS84 : X: 2.21547210 / Y: 42.93364400
 Coordonnées RGF93 (Lambert 93) X: 635899.43 / Y: 6204123.68
 Coordonnées RGF93 (ETRS89) : X: 2.2154721 / Y: 42.933644
 Code Hydro: Y1--0200 Rive de référence: Droite

22 janvier 2020 Altitude calculée de l'eau : **238.981 m**

Nature de l'inondation : **Débordement de cours d'eau** Nature du repère : **Limite au sol**

Commentaires : Marque rouge sur arbre coté rivière

GÉNÉRAL

Code : AUDE2020_R_1129_1 Date de mise à jour : 31/03/2022
 Auteur : SPC MO



MARQUE

Maximum de l'inondation : Oui
 Visibilité : Non renseigné État du repère : Disparu
 Pérennité : Aucune Repère calculé : Non renseigné
 PHEC : Non renseigné

SOURCE DE REPÉRAGE : LAISSES DE CRUES RELEVÉES PAR LA DDTM 11 / SMMAR SUR LA HAUTE VALLÉE DE L'AUDE - 24/01/2020

Type de repérage : Campagne de terrain post-inondation
 Organisme(s) : DDTM 11

NIVELLEMENT INITIAL - 24/01/2020

Méthode : GPS
 Organisme : OTEIS
 Référence nivelée : Marque d'inondation
 Système altimétrique : NGF IGN 1969 (système normal)
 Altitude de la référence (en m) : 238.981 m
 Altitude calculée de l'eau (en m) : 238.981 m