

Commune : **CARCASSONNE**Rivière : **L' Aude****Bâtiment espace sportif plaine Mayrevieille****Commentaires** : Rive droite.**1**

Repère(s) sur le site

GÉNÉRAL**Unité de gestion** : Méditerranée Ouest**Code** : AUDE2020_S_1090**Date de mise à jour** : 23/03/2022**Auteur** : SPC MO

Photo © DDTM/SMMAR

GÉOLOCALISATION**Coordonnées WGS84** : X: 2.33452220 / Y: 43.20290710**Coordonnées RGF93 (Lambert 93)** X: 645878.59 / Y: 6233971.49**Coordonnées RGF93 (ETRS89)** : X: 2.3345222 / Y: 43.2029071**Code Hydro**: Y1--0200**Rive de référence**: Gauche**22 janvier 2020**Altitude calculée de l'eau : **110.22 m**Nature de l'inondation : **Débordement de cours d'eau**Nature du repère : **Non renseigné****Commentaires** : Laisse au niveau du seuil bâtiment, marquée à la peinture**GÉNÉRAL****Code** : AUDE2020_R_1090_1**Date de mise à jour** :**Auteur** : SPC MO

29/03/2022

MARQUE**Maximum de l'inondation** : Oui**Visibilité** : Non renseigné**État du repère** : Disparu**Pérennité** : Aucune**Repère calculé** : Non renseigné**PHEC** : Non renseigné

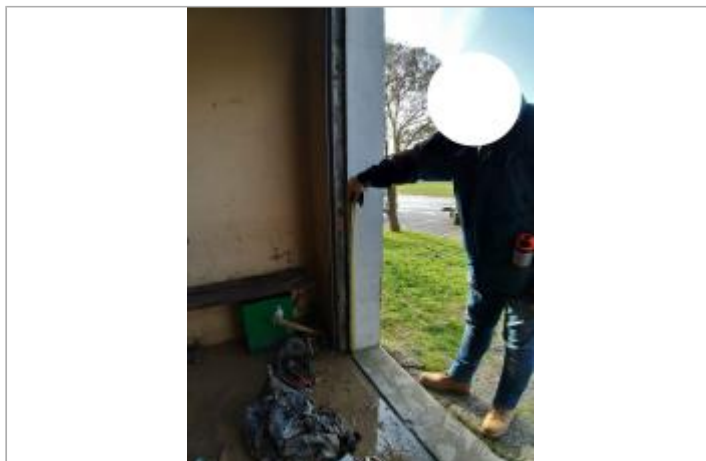
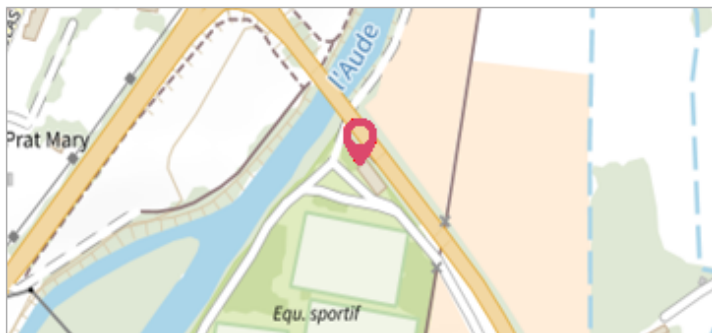
Photo © DDTM_SMMAR

SOURCE DE REPÉRAGE : LAISSES DE CRUES RELEVÉES PAR LA DDTM 11 / SMMAR SUR LA HAUTE VALLÉE DE L'AUDE - 24/01/2020**Type de repérage** : Campagne de terrain post-inondation**Organisme(s)** : DDTM 11**NIVELLEMENT INITIAL - 24/01/2020****Méthode** : GPS**Organisme** : OTEIS**Référence nivelée** : Autre type de référence**Description référence du repère** : sol**Système altimétrique** : NGF IGN 1969 (système normal)**Altitude de la référence (en m)** : 109.320 m**Différence entre le niveau d'eau et la référence (en m)** : 0.900 m**Altitude calculée de l'eau (en m)** : 110.22 m