

Commune : **PUICHERIC**Rivière : **L' Aude****Carrefour route Minervoise et Avenue F Mitterrand****2** Repère(s) sur le site**GÉNÉRAL****Unité de gestion :** Méditerranée Ouest**Code :** AUDE18\_S\_999**Date de mise à jour :** 23/03/2022**Auteur :** SPC MO

Vue du site, Photo © DDTM/SMMAR 2020

**GÉOLOCALISATION****Coordonnées WGS84 :** X: 2.62735820 / Y: 43.22396200**Coordonnées RGF93 (Lambert 93) :** X: 669704.9 / Y: 6236155.63**Coordonnées RGF93 (ETRS89) :** X: 2.6273582 / Y: 43.223962**Code Hydro:** Y1--0200**Rive de référence:** Gauche**22 janvier 2020**Altitude calculée de l'eau : **54.125 m**Nature de l'inondation : **Débordement de cours d'eau**Nature du repère : **Non renseigné****Commentaires :** Sol**GÉNÉRAL****Code :** AUDE2020\_R\_1086\_2**Date de mise à jour :****Auteur :** SPC MO

23/03/2022

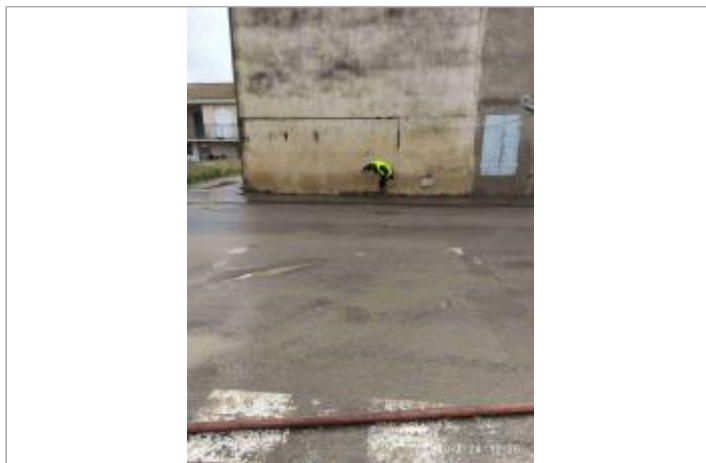
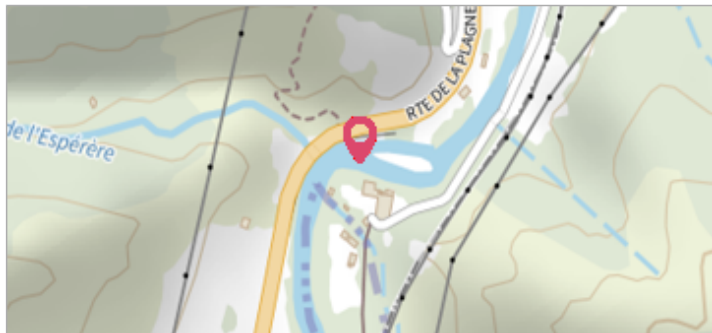

Photo © DDTM\_SMMAR

**MARQUE****Maximum de l'inondation :** Oui**Visibilité :** Non renseigné**État du repère :** Disparu**Pérennité :** Aucune**Repère calculé :** Non renseigné**PHEC :** Non renseigné**SOURCE DE REPÉRAGE : LAISSES DE CRUES RELEVÉES PAR LA DDTM 11 / SMMAR SUR LA HAUTE VALLÉE DE L'AUDE - 24/01/2020****Type de repérage :** Campagne de terrain post-inondation**Organisme(s) :** DDTM 11**NIVELLEMENT INITIAL - 24/01/2020****Méthode :** GPS**Organisme :** OTEIS**Référence nivelée :** Autre type de référence**Description référence du repère :** sol**Système altimétrique :** NGF IGN 1969 (système normal)**Altitude de la référence (en m) :** 53.395 m**Différence entre le niveau d'eau et la référence (en m) :** 0.730 m**Altitude calculée de l'eau (en m) :** 54.125 m