

Commune : **PUICHÉRIC**Rivière : **L' Aude****17 rue droite Puichéric****1**

Repère(s) sur le site

**GÉNÉRAL**

Unité de gestion : Méditerranée Ouest

Code : AUDE2020\_S\_1085

Date de mise à jour : 23/03/2022

Auteur : SPC MO



Photo © DDTM/SMMAR

**GÉOLOCALISATION**

Coordonnées WGS84 : X: 2.62517760 / Y: 43.22279510

Coordonnées RGF93 (Lambert 93) X: 669527.01 / Y: 6236026.74

Coordonnées RGF93 (ETRS89) : X: 2.6251776 / Y: 43.2227951

Code Hydro: Y1--0200

Rive de référence: Gauche

**22 Janvier 2020**Nature de l'inondation : **Débordement de cours d'eau**Altitude calculée de l'eau : **54.155 m**Nature du repère : **Non renseigné****GÉNÉRAL**

Code : AUDE2020\_R\_1085\_1

Date de mise à jour :

Auteur : SPC MO

29/03/2022

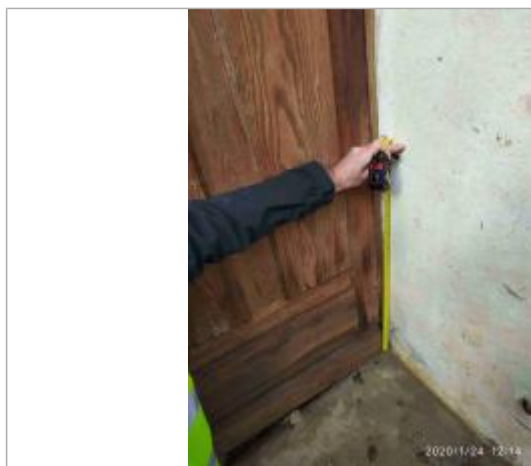

Photo © DDTM\_SMMAR

**MARQUE**

Maximum de l'inondation : Oui

Visibilité : Non renseigné

État du repère : Disparu

Pérennité : Aucune

Repère calculé : Non renseigné

PHEC : Non renseigné

**SOURCE DE REPÉRAGE : LAISSES DE CRUES RELEVÉES PAR LA DDTM 11 / SMMAR SUR LA HAUTE VALLÉE DE L'AUDE - 24/01/2020**

Type de repérage : Campagne de terrain post-inondation

Organisme : DDTM 11

**NIVELLEMENT INITIAL - 24/01/2020**

Méthode : GPS

Organisme : OTEIS

Référence nivelée : Autre type de référence

Description référence du repère : sol

Système altimétrique : NGF IGN 1969 (système normal)

Altitude de la référence (en m) : 53.835 m

Différence entre le niveau d'eau et la référence (en m) : 0.320 m

Altitude calculée de l'eau (en m) : 54.155 m