



Commune : SAINT-MARTIN-DE-VILLEREGLAN

Rivière : Le Sou

Pont sous la RD19 à proximité de la déchetterie**Commentaires :** Au niveau de la barrière proche du pont en aval droit**1** Repère(s) sur le site**GÉNÉRAL****Unité de gestion :** Méditerranée Ouest**Code :** AUDE2020_S_1067**Date de mise à jour :** 23/03/2022**Auteur :** SPC MO

Photo © DDTM/SMMAR

GÉOLOCALISATION**Coordonnées WGS84 :** X: 2.20911960 / Y: 43.09491490**Coordonnées RGF93 (Lambert 93) :** X: 635560.01 / Y: 6222059.77**Coordonnées RGF93 (ETRS89) :** X: 2.2091196 / Y: 43.0949149**Code Hydro:** Y1200500**Rive de référence:** Droite**22 janvier 2020**Altitude calculée de l'eau : **160.534 m**Nature de l'inondation : **Débordement de cours d'eau**Nature du repère : **Marque peinture ou encre****Commentaires :** Laisse 3,04 m sous la poutre béton du pont, marquée à la peinture**GÉNÉRAL****Code :** AUDE2020_R_1067_1**Date de mise à jour :****Auteur :** SPC MO

29/03/2022

MARQUE**Maximum de l'inondation :** Oui**Visibilité :** Non renseigné**État du repère :** Disparu**Pérennité :** Aucune**Repère calculé :** Non renseigné**PHEC :** Non renseigné

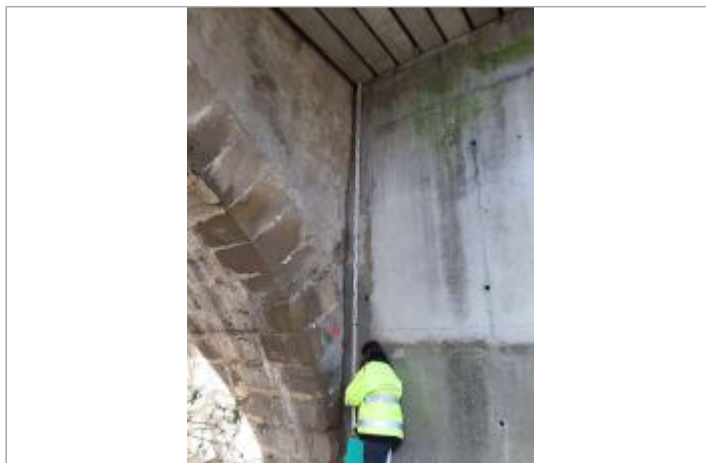
Photo © DDTM_SMMAR

SOURCE DE REPÉRAGE : LAISSES DE CRUES RELEVÉES PAR LA DDTM 11 / SMMAR SUR LA HAUTE VALLÉE DE L'AUDE - 24/01/2020**Type de repérage :** Campagne de terrain post-inondation**Organisme(s) :** DDTM 11**NIVELLEMENT INITIAL - 24/01/2020****Méthode :** GPS**Organisme :** OTEIS**Référence nivelée :** Marque d'inondation**Système altimétrique :** NGF IGN 1969 (système normal)**Altitude de la référence (en m) :** 160.534 m**Altitude calculée de l'eau (en m) :** 160.534 m