

Commune : **CARCASSONNE**Rivière : **L' Aude****Rue Antoine Marty****Commentaires** : Mur, sous la devanture de la boutique de rugby**1** Repère(s) sur le site**GÉNÉRAL****Unité de gestion** : Méditerranée Ouest**Code** : AUDE2020\_S\_1024**Date de mise à jour** : 23/03/2022**Auteur** : SPC MO

Photo © DDTM/SMMAR

**GÉOLOCALISATION****Coordonnées WGS84** : X: 2.35735590 / Y: 43.21633370**Coordonnées RGF93 (Lambert 93)** X: 647747.69 / Y: 6235448.72**Coordonnées RGF93 (ETRS89)** : X: 2.3573559 / Y: 43.2163337**Code Hydro**: Y1--0200**Rive de référence**: Gauche**22 janvier 2020**Altitude calculée de l'eau : **102.355 m**Nature de l'inondation : **Débordement de cours d'eau**Nature du repère : **Laisse d'inondation****Commentaires** : Mur**GÉNÉRAL****Code** : AUDE2020\_R\_1024\_1**Date de mise à jour** :**Auteur** : SPC MO

23/03/2022

**MARQUE****Maximum de l'inondation** : Oui**Visibilité** : Non renseigné**État du repère** : Disparu**Pérennité** : Aucune**Repère calculé** : Non renseigné**PHEC** : Non renseigné**SOURCE DE REPÉRAGE** : LAISSES DE CRUES RELEVÉES PAR LA DDTM 11 / SMMAR SUR LA HAUTE VALLÉE DE L'AUDE - 24/01/2020**Type de repérage** : Campagne de terrain post-inondation**Organisme(s)** : DDTM 11**NIVELLEMENT INITIAL - 24/01/2020****Méthode** : GPS**Organisme** : OTEIS**Référence nivelée** : Autre type de référence**Description référence du repère** : sol**Système altimétrique** : NGF IGN 1969 (système normal)**Altitude de la référence (en m)** : 102.245 m**Différence entre le niveau d'eau et la référence (en m)** : 0.110 m**Altitude calculée de l'eau (en m)** : 102.355 m

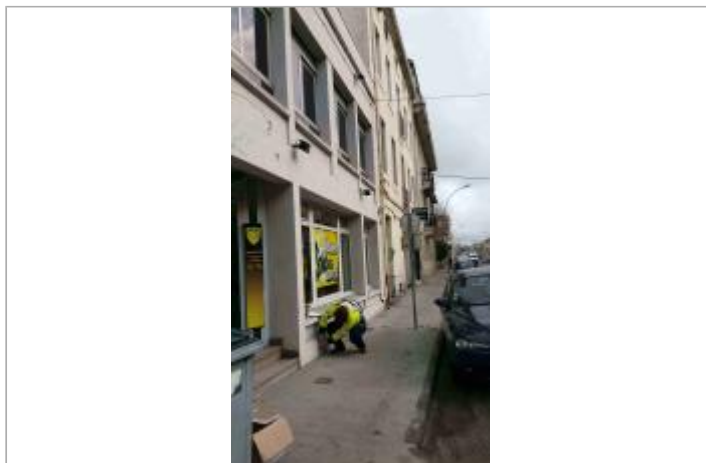
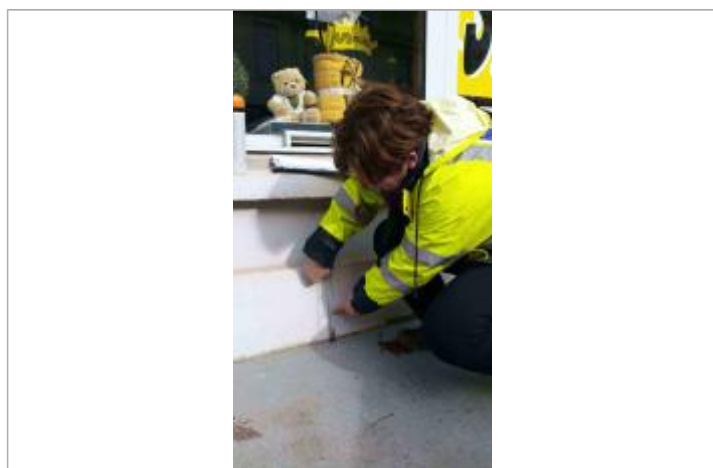
Photo © DDTM\_SMMAR