

Commune : **CARCASSONNE** | Rivière : **L' Aude**

**Sous le Pont Antoine Marty sur le quai de l'Aude**

Commentaires : Mur **1** Repère(s) sur le site

**GÉNÉRAL**

Unité de gestion : Méditerranée Ouest  
 Code : AUDE2020\_S\_1022      Date de mise à jour : 23/03/2022  
 Auteur : SPC MO



**GÉOLOCALISATION**

Coordonnées WGS84 : X: 2.36073540 / Y: 43.21620440  
 Coordonnées RGF93 (Lambert 93) X: 648022.35 / Y: 6235432.12  
 Coordonnées RGF93 (ETRS89) : X: 2.3607354 / Y: 43.2162044  
 Code Hydro: Y1--0200      Rive de référence: Gauche

**22 janvier 2020**      Altitude calculée de l'eau : **101.93 m**

Nature de l'inondation : **Débordement de cours d'eau**      Nature du repère : **Marque peinture ou encre**

Commentaires : Laisse sur le mur, marquée à la peinture

**GÉNÉRAL**

Code : AUDE2020\_R\_1022\_1      Date de mise à jour : 23/03/2022  
 Auteur : SPC MO

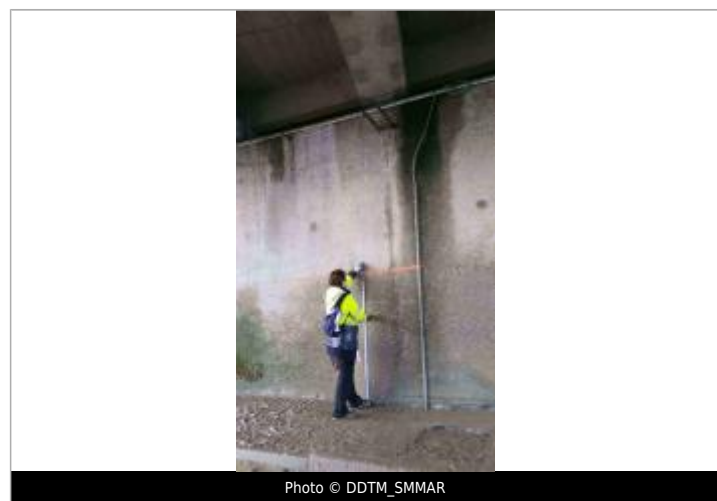

**MARQUE**

Maximum de l'inondation : Oui  
 Visibilité : Non renseigné      État du repère : Disparu  
 Pérennité : Aucune      Repère calculé : Non renseigné  
 PHEC : Non renseigné

**SOURCE DE REPÉRAGE : LAISSES DE CRUES RELEVÉES PAR LA DDTM 11 / SMMAR SUR LA HAUTE VALLÉE DE L'AUDE - 24/01/2020**

Type de repérage : Campagne de terrain post-inondation  
 Organisme(s) : DDTM 11

**NIVELLEMENT INITIAL - 24/01/2020**

Méthode : GPS  
 Organisme : OTEIS  
 Référence nivelée : Autre type de référence  
 Description référence du repère : sol  
 Système altimétrique : NGF IGN 1969 (système normal)  
 Altitude de la référence (en m) : 100.230 m  
 Différence entre le niveau d'eau et la référence (en m) : 1.700 m  
 Altitude calculée de l'eau (en m) : 101.93 m