



Proche 11 Rue d'Alsace

3 Repère(s) sur le site

GÉNÉRAL

Unité de gestion : Méditerranée Ouest

Date de mise à jour : 02/10/2019

Auteur : SPC MO

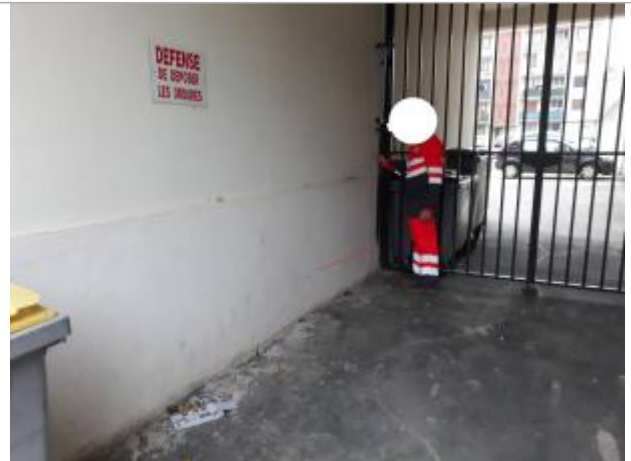
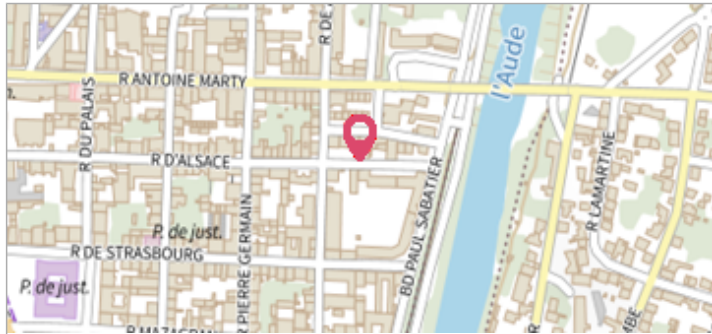

Vue du site

GÉOLOCALISATION

Coordonnées WGS84 : X: 2.35956870 / Y: 43.21552830

Coordonnées RGF93 (Lambert 93) X: 647926.88 / Y: 6235357.73

Coordonnées RGF93 (ETRS89) : X: 2.3595687 / Y: 43.2155283

Rive de référence: Gauche



Nature de l'inondation : **Débordement de cours d'eau**

Altitude calculée de l'eau : **102.14 m**

Nature du repère : **Laisse d'inondation**

Commentaires : Mur à gauche du n°18

GÉNÉRAL

Code : AUDE2020_R_1014_3

Date de mise à jour :

Auteur : SPC MO

23/03/2022



Photo © DDTM SMMAR

MARQUE

Maximum de l'inondation : Oui

État du repère : Disparu

Repère calculé : Non renseigné

PHEC : Non renseigné

**SOURCE DE REPÉRAGE : LAISSES DE CRUES RELEVÉES PAR LA
DDTM 11 / SMMAR SUR LA HAUTE VALLÉE DE L'AUDE -
24/01/2020**

Type de repérage : Campagne de terrain post-inondation

Organisme : DDTM 11

NIVELLEMENT INITIAL - 24/01/2020

Méthode : GPS

Organisme : OTEIS

Référence nivelée : Autre type de référence

Description référence du repère : sol

Système altimétrique : NGF IGN 1969 (système normal)

Altitude de la référence (en m) : 101.480 m

Différence entre le niveau d'eau et la référence (en m) : 0.660 m

Altitude calculée de l'eau (en m) : 102.14 m