



Commune : LIMOUX

Rivière : L' Aude

Dernier bâtiment en dur dans espace vert**Commentaires :** Bâtiment en dur beige avec porte bleue plus proche de l'Aude**1** Repère(s) sur le site**GÉNÉRAL****Unité de gestion :** Méditerranée Ouest**Code :** AUDE2020_S_1157**Date de mise à jour :** 23/03/2022**Auteur :** SPC MO

Photo © DDTM/SMMAR

GÉOLOCALISATION**Coordonnées WGS84 :** X: 2.22027560 / Y: 43.06557950**Coordonnées RGF93 (Lambert 93) :** X: 636436.75 / Y: 6218789.25**Coordonnées RGF93 (ETRS89) :** X: 2.2202756 / Y: 43.0655795**Code Hydro:** Y1--0200**Rive de référence:** Gauche**22 janvier 2020**Nature de l'inondation : **Débordement de cours d'eau**Altitude calculée de l'eau : **163.534 m**Nature du repère : **Marque peinture ou encre****Commentaires :** Mur**GÉNÉRAL****Code :** AUDE2020_R_1157_1**Date de mise à jour :****Auteur :** SPC MO

23/03/2022

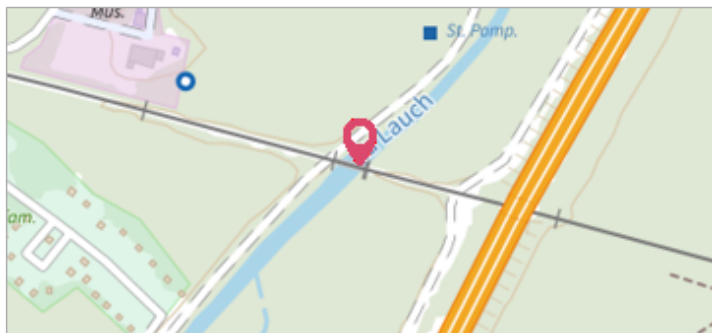
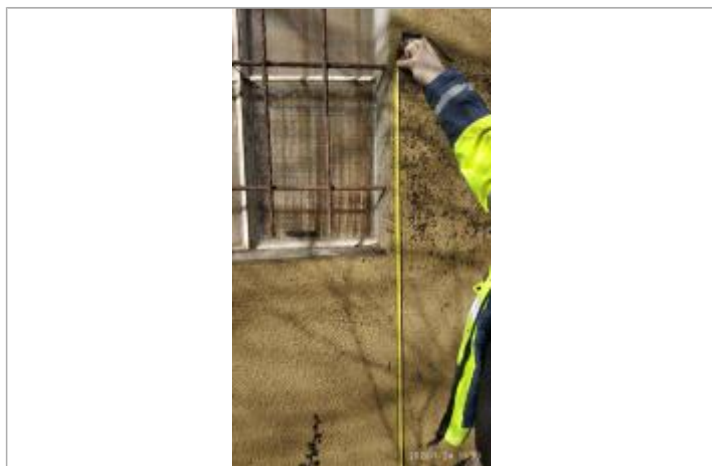

Photo © DDTM_SMMAR

MARQUE**Maximum de l'inondation :** Oui**Visibilité :** Non renseigné**État du repère :** Disparu**Pérennité :** Aucune**Repère calculé :** Non renseigné**PHEC :** Non renseigné**SOURCE DE REPÉRAGE : LAISSES DE CRUES RELEVÉES PAR LA DDTM 11 / SMMAR SUR LA HAUTE VALLÉE DE L'AUDE - 24/01/2020****Type de repérage :** Campagne de terrain post-inondation**Organisme(s) :** DDTM 11**NIVELLEMENT INITIAL - 24/01/2020****Méthode :** GPS**Organisme :** OTEIS**Référence nivelée :** Autre type de référence**Description référence du repère :** sol**Système altimétrique :** NGF IGN 1969 (système normal)**Altitude de la référence (en m) :** 161.684 m**Différence entre le niveau d'eau et la référence (en m) :** 1.850 m**Altitude calculée de l'eau (en m) :** 163.534