

Commune : **LIMOUX** | Rivière : **L' Aude**

3 petite rue du Palais

Commentaires : Façade habitation

1 Repère(s) sur le site

GÉNÉRAL

Unité de gestion : Méditerranée Ouest
 Code : AUDE2020_S_1149 Date de mise à jour : 23/03/2022
 Auteur : SPC MO



GÉOLOCALISATION

Coordonnées WGS84 : X: 2.21726880 / Y: 43.05518140
 Coordonnées RGF93 (Lambert 93) X: 636180.18 / Y: 6217635.61
 Coordonnées RGF93 (ETRS89) : X: 2.2172688 / Y: 43.0551814
 Code Hydro: Y1--0200 Rive de référence: Gauche

22 janvier 2020 Altitude calculée de l'eau : **166.901 m**

Nature de l'inondation : **Débordement de cours d'eau** Nature du repère : **Laisse d'inondation**

Commentaires : Mur

GÉNÉRAL

Code : AUDE2020_R_1149_1 Date de mise à jour : 23/03/2022
 Auteur : SPC MO

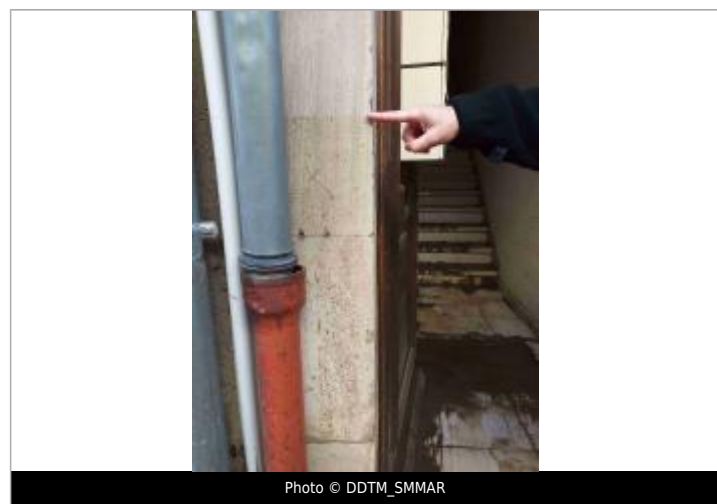

MARQUE

Maximum de l'inondation : Oui
 Visibilité : Non renseigné État du repère : Disparu
 Pérennité : Aucune Repère calculé : Non renseigné
 PHEC : Non renseigné

SOURCE DE REPÉRAGE : LAISSES DE CRUES RELEVÉES PAR LA DDTM 11 / SMMAR SUR LA HAUTE VALLÉE DE L'AUDE - 24/01/2020

Type de repérage : Campagne de terrain post-inondation
 Organisme(s) : DDTM 11

NIVELLEMENT INITIAL - 24/01/2020

Méthode : GPS
 Organisme : OTEIS
 Référence nivelée : Autre type de référence
 Description référence du repère : sol
 Système altimétrique : NGF IGN 1969 (système normal)
 Altitude de la référence (en m) : 165.581 m
 Différence entre le niveau d'eau et la référence (en m) : 1.320 m
 Altitude calculée de l'eau (en m) : 166.901