

Commune : **ESPERAZA**Rivière : **L' Aude****32 rue des jardins (au fond de la rue)**

Commentaires : Pilier

1 Repère(s) sur le site**GÉNÉRAL**

Unité de gestion : Méditerranée Ouest

Code : AUDE2020_S_1133

Date de mise à jour : 23/03/2022

Auteur : SPC MO

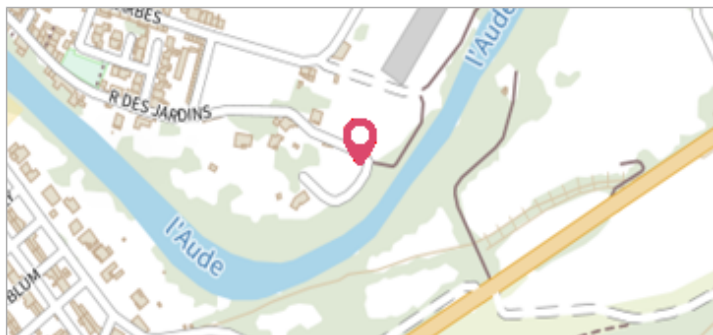

Photo © DDTM/SMMAR

GÉOLOCALISATION

Coordonnées WGS84 : X: 2.22647230 / Y: 42.93209990

Coordonnées RGF93 (Lambert 93) X: 636796.5 / Y: 6203943.11

Coordonnées RGF93 (ETRS89) : X: 2.2264723 / Y: 42.9320999

Code Hydro: Y1--0200

Rive de référence: Gauche

22 janvier 2020Nature de l'inondation : **Débordement de cours d'eau**Altitude calculée de l'eau : **236.616 m**Nature du repère : **Laisse d'inondation**

Commentaires : Marque sur pilier droit du portail

GÉNÉRAL

Code : AUDE2020_R_1133_1

Date de mise à jour :

Auteur : SPC MO

29/03/2022

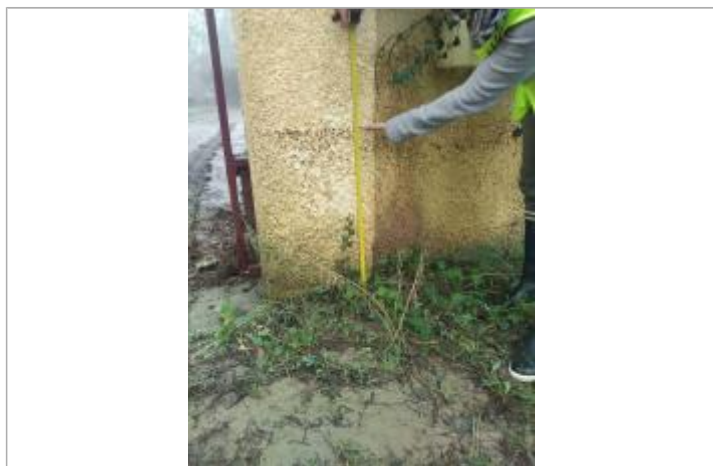

Photo © DDTM_SMMAR

MARQUE

Maximum de l'inondation : Oui

Visibilité : Non renseigné

État du repère : Disparu

Pérennité : Aucune

Repère calculé : Non renseigné

PHEC : Non renseigné

SOURCE DE REPÉRAGE : LAISSES DE CRUES RELEVÉES PAR LA DDTM 11 / SMMAR SUR LA HAUTE VALLÉE DE L'AUDE - 24/01/2020

Type de repérage : Campagne de terrain post-inondation

Organisme(s) : DDTM 11

NIVELLEMENT INITIAL - 24/01/2020

Méthode : GPS

Organisme : OTEIS

Référence nivelée : Autre type de référence

Description référence du repère : sol

Système altimétrique : NGF IGN 1969 (système normal)

Altitude de la référence (en m) : 236.056 m

Différence entre le niveau d'eau et la référence (en m) : 0.560 m

Altitude calculée de l'eau (en m) : 236.616