Commune : **SAINT-MARTIN-DE-VILLEREGLAN** | Rivière : **Ruisseau de la Rivairolle**

12 rue Jules Vernes

Commentaires : Au niveau de la barrière proche du pont en aval droit

1 Repère(s) sur le site

GÉNÉRAL

Unité de gestion : Méditerranée Ouest
Code : AUDE2020_S_1068 **Date de mise à jour :** 23/03/2022
Auteur : SPC MO

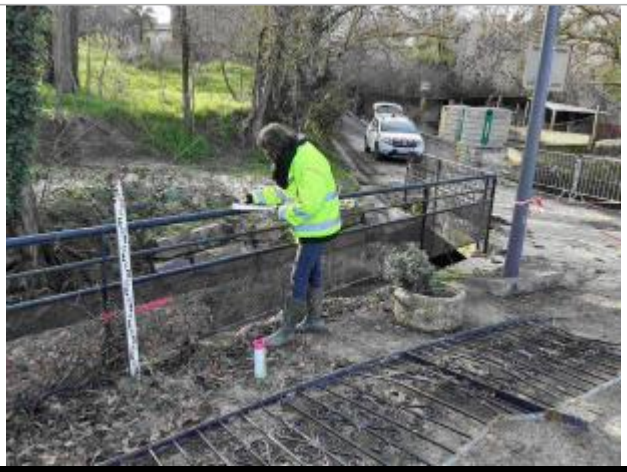

Photo © DDTM/SMMAR

GÉOLOCALISATION

Coordonnées WGS84 : X: 2.21218450 / Y: 43.10644840
Coordonnées RGF93 (Lambert 93) X: 635822.52 / Y: 6223339.53
Coordonnées RGF93 (ETRS89) : X: 2.2121845 / Y: 43.1064484
Code Hydro: Y1200640 **Rive de référence:** Gauche

22 Janvier 2020

Altitude calculée de l'eau : **176.663 m**

Nature de l'inondation : **Débordement de cours d'eau**

Nature du repère : **Marque peinture ou encre**

Commentaires : Laisse au niveau de la barrière, marquée à la peinture

GÉNÉRAL

Code : AUDE2020_R_1068_1 **Date de mise à jour :** 29/03/2022
Auteur : SPC MO

Photo © DDTM_SMMAR

MARQUE

Maximum de l'inondation : Oui
Visibilité : Non renseigné **État du repère :** Disparu
Pérennité : Aucune **Repère calculé :** Non renseigné
PHEC : Non renseigné

SOURCE DE REPÉRAGE : LAISSES DE CRUES RELEVÉES PAR LA DDTM 11 / SMMAR SUR LA HAUTE VALLÉE DE L'AUDE - 24/01/2020

Type de repérage : Campagne de terrain post-inondation
Organisme : DDTM 11

NIVELLEMENT INITIAL - 24/01/2020

Méthode : GPS
Organisme : OTEIS
Référence nivelée : Autre type de référence
Description référence du repère : sol
Système altimétrique : NGF IGN 1969 (système normal)
Altitude de la référence (en m) : 176.223 m
Différence entre le niveau d'eau et la référence (en m) : 0.440 m
Altitude calculée de l'eau (en m) : 176.663