

Commune : **SAINT-MARTIN-DE-VILLEREGLAN**Rivière : **Le Sou****Pont sous la RD19 à proximité de la déchetterie****Commentaires** : Au niveau de la barrière proche du pont en aval droit**1** Repère(s) sur le site**GÉNÉRAL****Unité de gestion** : Méditerranée Ouest**Code** : AUDE2020\_S\_1067**Date de mise à jour** : 23/03/2022**Auteur** : SPC MO

Photo © DDTM/SMMAR

**GÉOLOCALISATION****Coordonnées WGS84** : X: 2.20911960 / Y: 43.09491490**Coordonnées RGF93 (Lambert 93)** X: 635560.01 / Y: 6222059.77**Coordonnées RGF93 (ETRS89)** : X: 2.2091196 / Y: 43.0949149**Code Hydro**: Y1200500**Rive de référence**: Droite**22 janvier 2020**Altitude calculée de l'eau : **160.534 m**Nature de l'inondation : **Débordement de cours d'eau**Nature du repère : **Marque peinture ou encre****Commentaires** : Laisse 3,04 m sous la poutre béton du pont, marquée à la peinture**GÉNÉRAL****Code** : AUDE2020\_R\_1067\_1**Date de mise à jour** :**Auteur** : SPC MO

29/03/2022

**MARQUE****Maximum de l'inondation** : Oui**Visibilité** : Non renseigné**État du repère** : Disparu**Pérennité** : Aucune**Repère calculé** : Non renseigné**PHEC** : Non renseigné

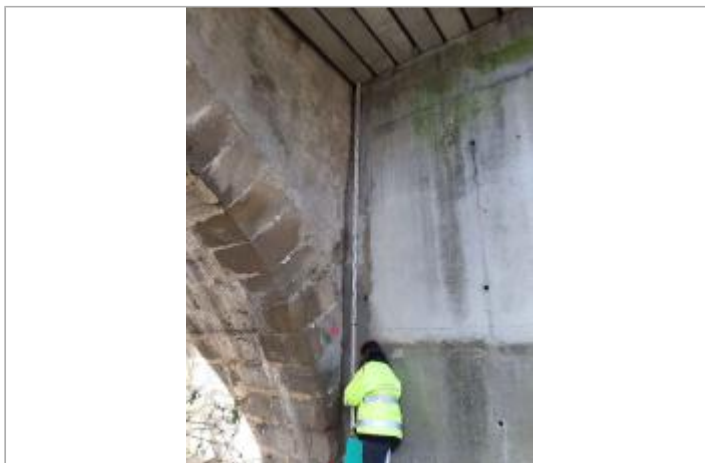
Photo © DDTM\_SMMAR

**SOURCE DE REPÉRAGE : LAISSES DE CRUES RELEVÉES PAR LA DDTM 11 / SMMAR SUR LA HAUTE VALLÉE DE L'AUDE - 24/01/2020****Type de repérage** : Campagne de terrain post-inondation**Organisme(s)** : DDTM 11**NIVELLEMENT INITIAL - 24/01/2020****Méthode** : GPS**Organisme** : OTEIS**Référence nivelée** : Marque d'inondation**Système altimétrique** : NGF IGN 1969 (système normal)**Altitude de la référence (en m)** : 160.534 m**Altitude calculée de l'eau (en m)** : 160.534