

Commune : **CARCASSONNE** | Rivière : **L' Aude**

Rue Antoine Marty

Commentaires : Mur, sous la devanture de la boutique de rugby

1 Repère(s) sur le site

GÉNÉRAL

Unité de gestion : Méditerranée Ouest
Code : AUDE2020_S_1024 **Date de mise à jour** : 23/03/2022
Auteur : SPC MO

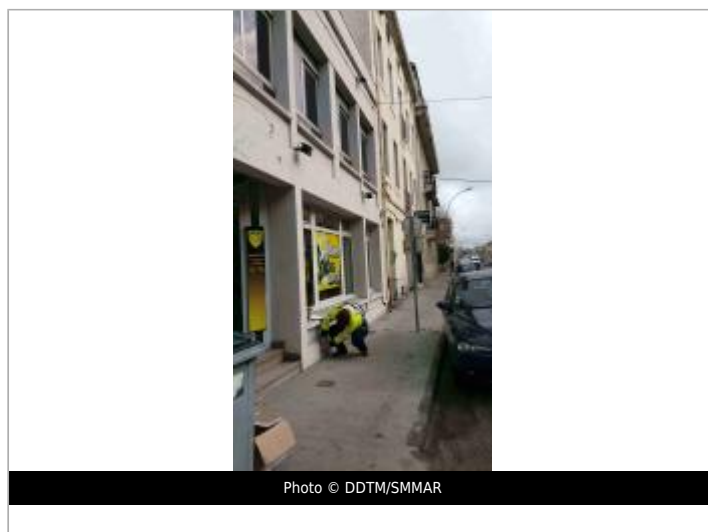

GÉOLOCALISATION

Coordonnées WGS84 : X: 2.35735590 / Y: 43.21633370
Coordonnées RGF93 (Lambert 93) X: 647747.69 / Y: 6235448.72
Coordonnées RGF93 (ETRS89) : X: 2.3573559 / Y: 43.2163337
Code Hydro: Y1--0200 **Rive de référence**: Gauche

22 janvier 2020 Altitude calculée de l'eau : **102.355 m**

Nature de l'inondation : **Débordement de cours d'eau** Nature du repère : **Laisse d'inondation**

Commentaires : Mur

GÉNÉRAL

Code : AUDE2020_R_1024_1 **Date de mise à jour** : 23/03/2022
Auteur : SPC MO

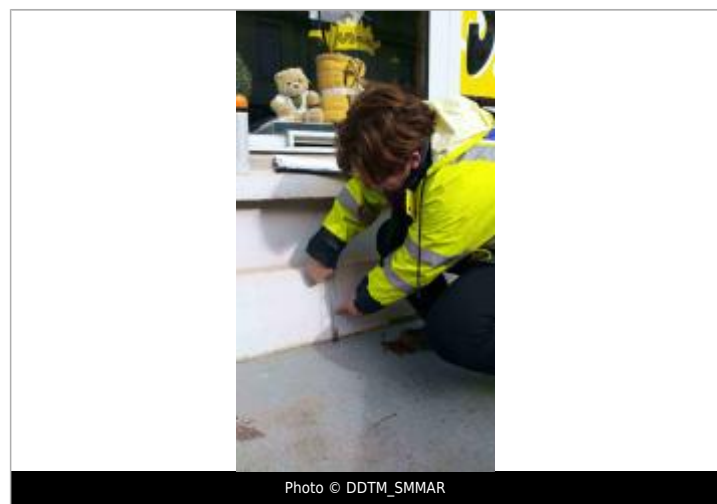

MARQUE

Maximum de l'inondation : Oui
Visibilité : Non renseigné **État du repère** : Disparu
Pérennité : Aucune **Repère calculé** : Non renseigné
PHÉC : Non renseigné

SOURCE DE REPÉRAGE : LAISSES DE CRUES RELEVÉES PAR LA DDTM 11 / SMMAR SUR LA HAUTE VALLÉE DE L'AUDE - 24/01/2020

Type de repérage : Campagne de terrain post-inondation
Organisme(s) : DDTM 11

NIVELLEMENT INITIAL - 24/01/2020

Méthode : GPS
Organisme : OTEIS
Référence nivelée : Autre type de référence
Description référence du repère : sol
Système altimétrique : NGF IGN 1969 (système normal)
Altitude de la référence (en m) : 102.245 m
Différence entre le niveau d'eau et la référence (en m) : 0.110 m
Altitude calculée de l'eau (en m) : 102.355