



Commune : **CARCASSONNE**

Rivière : **L' Aude**

Sous le Pont Antoine Marty sur le quai de l'Aude

Commentaires : Mur

1 Repère(s) sur le site

GÉNÉRAL

Unité de gestion : Méditerranée Ouest

Code : AUDE2020_S_1022

Date de mise à jour : 23/03/2022

Auteur : SPC MO

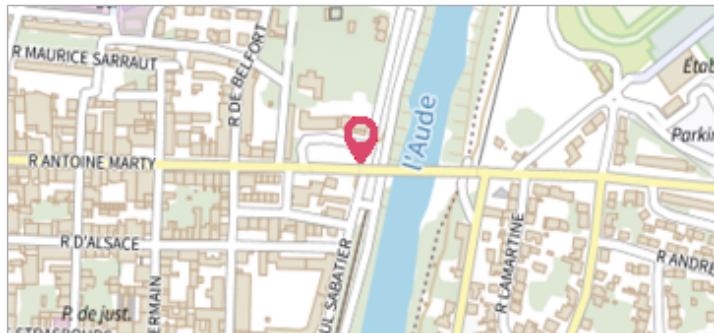

Photo © DDTM/SMMAR

GÉOLOCALISATION

Coordonnées WGS84 : X: 2.36073540 / Y: 43.21620440

Coordonnées RGF93 (Lambert 93) X: 648022.35 / Y: 6235432.12

Coordonnées RGF93 (ETRS89) : X: 2.3607354 / Y: 43.2162044

Code Hydro: Y1--0200 Rive de référence: Gauche

22 janvier 2020



Nature de l'inondation : **Débordement de cours d'eau**

Altitude calculée de l'eau : **101.93 m**

Nature du repère : **Marque peinture ou encre**

Commentaires : Laisse sur le mur, marquée à la peinture

GÉNÉRAL

Code : AUDE2020_R_1022_1

Date de mise à jour : 23/03/2022

Auteur : SPC MO

MARQUE

Maximum de l'inondation : Oui

Visibilité : Non renseigné

État du repère : Disparu

Pérennité : Aucune

Repère calculé : Non renseigné

PHEC : Non renseigné

SOURCE DE REPÉRAGE : LAISSES DE CRUES RELEVÉES PAR LA DDTM 11 / SMMAR SUR LA HAUTE VALLÉE DE L'AUDE - 24/01/2020

Type de repérage : Campagne de terrain post-inondation

Organisme(s) : DDTM 11

NIVELLEMENT INITIAL - 24/01/2020

Méthode : GPS

Organisme : OTEIS

Référence nivelée : Autre type de référence

Description référence du repère : sol

Système altimétrique : NGF IGN 1969 (système normal)

Altitude de la référence (en m) : 100.230 m

Différence entre le niveau d'eau et la référence (en m) : 1.700 m

Altitude calculée de l'eau (en m) : 101.93

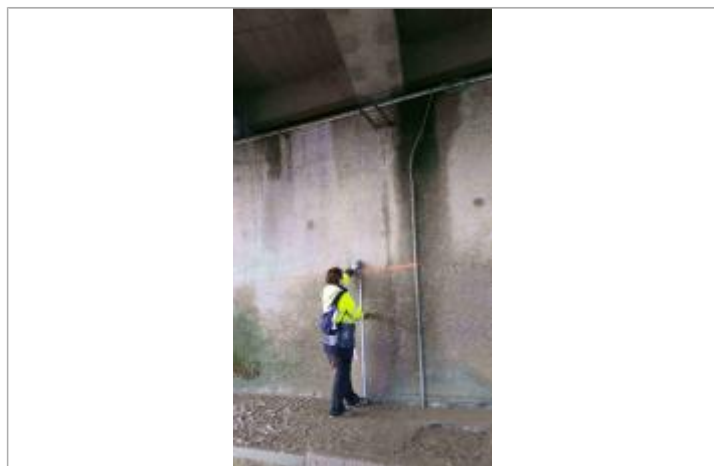

Photo © DDTM_SMMAR