

Commune : **COUIZA**Rivière : **La Sals**

Au bout de la rue de l'église

Commentaires : Pylône électrique faisant angle avec un jardin
1

Repère(s) sur le site

GÉNÉRAL

Unité de gestion : Méditerranée Ouest

Code : AUDE2020_S_1005

Date de mise à jour : 23/03/2022

Auteur : SPC MO



Photo © DDTM/SMMAR

GÉOLOCALISATION

Coordonnées WGS84 : X: 2.25294500 / Y: 42.94343370

Coordonnées RGF93 (Lambert 93) X: 638971.39 / Y: 6205182.53

Coordonnées RGF93 (ETRS89) : X: 2.252945 / Y: 42.9434337

Code Hydro: Y1130500

Rive de référence: Gauche

**22 Janvier 2020**Nature de l'inondation : **Débordement de cours d'eau**Altitude calculée de l'eau : **226.173 m**Nature du repère : **Marque peinture ou encre**
Commentaires : Repère sur pylône marqué à la peinture

GÉNÉRAL

Code : AUDE2020_R_1005_1

Date de mise à jour :

Auteur : SPC MO

23/03/2022

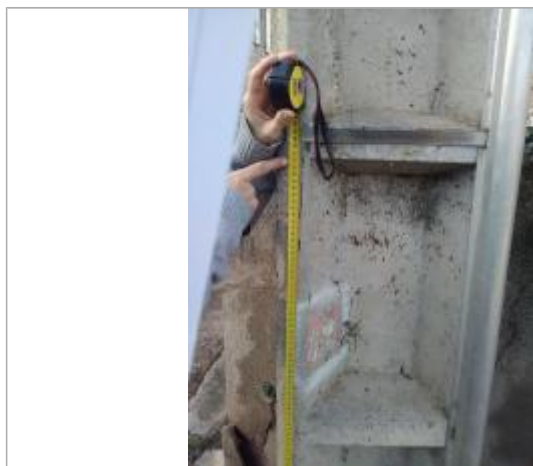

Photo © DDTM_SMMAR

MARQUE

Maximum de l'inondation : Oui

Visibilité : Non renseigné

État du repère : Disparu

Pérennité : Aucune

Repère calculé : Non renseigné

PHEC : Non renseigné

SOURCE DE REPÉRAGE : LAISSES DE CRUES RELEVÉES PAR LA DDTM 11 / SMMAR SUR LA HAUTE VALLÉE DE L'AUDE - 24/01/2020

Type de repérage : Campagne de terrain post-inondation

Organisme : DDTM 11

NIVELLEMENT INITIAL - 24/01/2020

Méthode : GPS

Organisme : OTEIS

Référence nivelée : Autre type de référence

Description référence du repère : sol

Système altimétrique : NGF IGN 1969 (système normal)

Altitude de la référence (en m) : 224.773 m

Différence entre le niveau d'eau et la référence (en m) : 1.400 m

Altitude calculée de l'eau (en m) : 226.173