



Commune : **CAILLY**

Rivière : **Le Cailly**

Etagère dans l'office Notarial au 7 rue Grande.

Commentaires : Étagère dans bâtiment des archives de l'office Notarial au 7 rue Grande.

1 Repère(s) sur le site

GÉNÉRAL

Unité de gestion : Seine aval-Côtiers Normands

Code : WEB_S_202203013038

Date de mise à jour : 16/09/2022

Auteur : CONTRIBUT_01



Office Notarial au 7 rue Grande.

GÉOLOCALISATION

Coordonnées WGS84 : X: 1.22999720 / Y: 49.57973000

Coordonnées RGF93 (Lambert 93) : X: 571942.05 / Y: 6943712.48

Coordonnées RGF93 (ETRS89) : X: 1.2299972 / Y: 49.57973

Code Hydro: H5040600

Rive de référence: Gauche

2 juin 2021

Nature de l'inondation : **Débordement de cours d'eau**

Nature du repère : **Laisse d'inondation**

Commentaires : Laisse de crue sur étagères des archives à 15 cm/sol.

GÉNÉRAL

Code : WEB_R_202203011628

Date de mise à jour :

Auteur : CONTRIBUT_01

16/09/2022

MARQUE

Maximum de l'inondation : Oui

Visibilité : Oui

État du repère : Bon

Pérennité : Aucune

SOURCE DE REPÉRAGE : VISITE DE TERRAIN SPC SACN - 11/03/2020

Type de repérage : Campagne de terrain post-inondation

Organisme(s) : SPC Seine aval - Côtiers normands

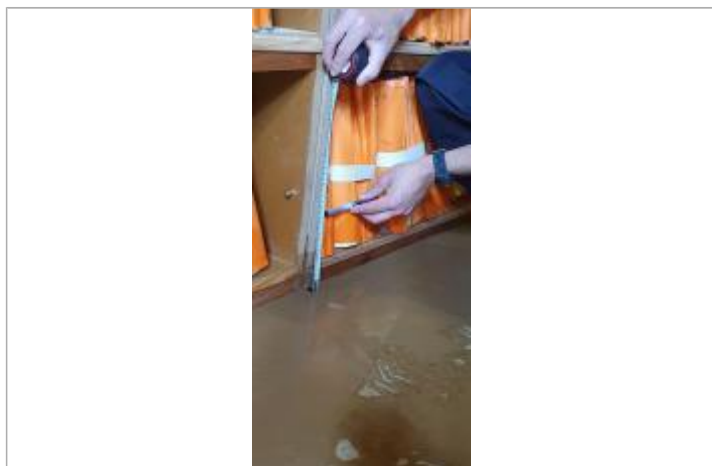

Laisse de crue sur étagères à 15 cm/sol