



Commune : **CHATEAULIN**

Rivière : **L' Aulne**

## Bâtiment au 23 quai Robert Alba

**1** Repère(s) sur le site

### GÉNÉRAL

**Unité de gestion :** Vilaine-Côtiers Bretons

**Code :** SPC 29026-021

**Date de mise à jour :** 24/02/2022

**Auteur :** SPC VCB



Bâtiment au 23 quai Robert Alba

### GÉOLOCALISATION

**Coordonnées WGS84 :** X: -4.08868560 / Y: 48.19855200

**Coordonnées RGF93 (Lambert 93) :** X: 174016.74 / Y: 6812314.02

**Coordonnées RGF93 (ETRS89) :** X: -4.0886856 / Y: 48.198552

**Code Hydro:** J3--0180

**Rive de référence:** Gauche

**14 février 2014**

Altitude calculée de l'eau : **6.35 m**



Nature de l'inondation : **Débordement de cours d'eau**

Nature du repère : **Photographie**

### GÉNÉRAL

**Code :** SPC 29026-021-2014

**Date de mise à jour :** 12/05/2022

**Auteur :** SPC VCB

### MARQUE

**Texte :** Niveau d'eau au dessus de la première marche de la porte d'entrée

**Maximum de l'inondation :** Oui

**Visibilité :** Oui

**État du repère :** Moyen

**Pérennité :** Aucune

**Repère calculé :** Non

**PHEC :** Oui

**SOURCE DE REPÉRAGE :** CAMPAGNE DE TERRAIN DHE 2015 - 26/02/2015

**Type de repérage :** Campagne de terrain post-inondation

**NIVEAU D'EAU AU DESSUS DE LA PREMIÈRE MARCHE DE LA PORTE D'ENTRÉE - 20/11/2015**

**Méthode :** Nivellement direct

**Organisme :** GEOMEXPERT

**Référence nivelée :** Autre type de référence

**Description référence du repère :** Niveau d'eau au dessus de la première marche de la porte d'entrée

**Système altimétrique :** NGF IGN 1969 (système normal)

**Altitude de la référence (en m) :** 6.350 m

**Altitude calculée de l'eau (en m) :** 6.35

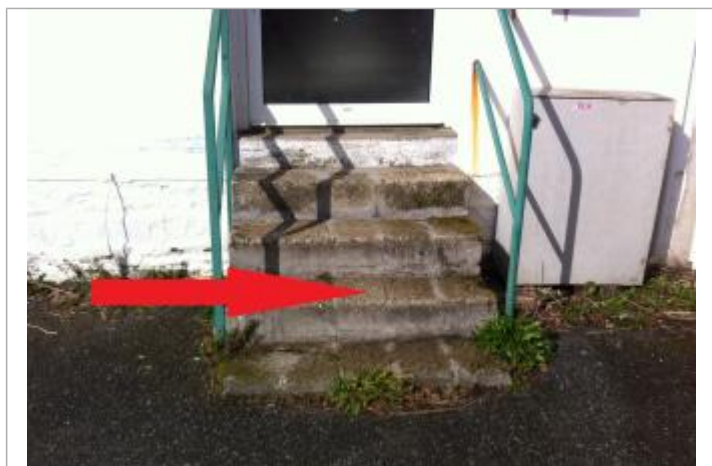

Niveau d'eau au dessus de la première marche de l'entrée