

Commune : **CODOGNAN**Rivière : **Le Rhony****24 ter Lotissement des Mourgues****1** Repère(s) sur le site**GÉNÉRAL**

Unité de gestion : Grand Delta

Code : 2021GARD_S_110

Date de mise à jour : 18/02/2022

Auteur : SPC GD



Vue du site

GÉOLOCALISATION

Coordonnées WGS84 : X: 4.22538480 / Y: 43.73314220

Coordonnées RGF93 (Lambert 93) X: 798739.67 / Y: 6293445.77

Coordonnées RGF93 (ETRS89) : X: 4.2253848 / Y: 43.7331422

Code Hydro: Y3520540

Rive de référence: Gauche

**14 septembre 2021**Altitude calculée de l'eau : **17.88 m**Nature de l'inondation : **Débordement de cours d'eau**Nature du repère : **Laisse d'inondation****Commentaires** : Relevé rebord béton de l'ensemble des supports des boites de compteur. Ruissellement.**GÉNÉRAL**

Code : 2021GARD_R_110_1

Date de mise à jour :

Auteur : SPC GD

18/02/2022

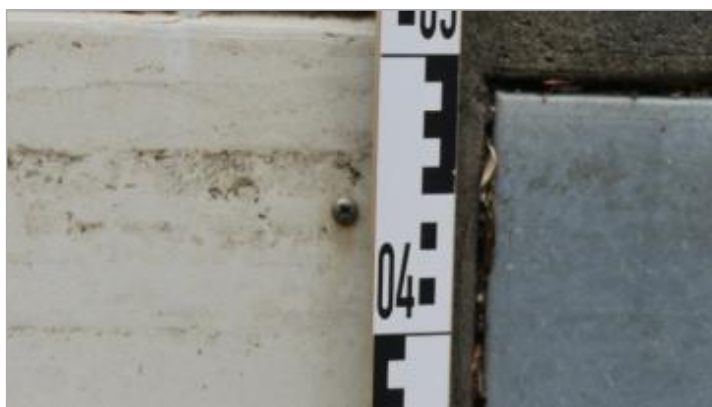

Vue du repère

MARQUE

Maximum de l'inondation : Oui

Visibilité : Oui

État du repère : Disparu

Pérennité : Aucune

Repère calculé : Non renseigné

PHEC : Non renseigné

SOURCE DE REPÉRAGE : RELEVÉS DE LAISSES SUITE À LA CRUE DU VISTRE DU 14 SEPTEMBRE 2021 - 15/09/2021

Type de repérage : Campagne de terrain post-inondation

Organisme(s) : Nîmes Métropole

NIVELLEMENT INITIAL - 15/09/2021

Méthode : Non renseigné

Organisme : Nîmes Métropole

Référence nivelée : Autre type de référence

Description référence du repère : Rebord béton de l'ensemble des supports des boites de compteur

Système altimétrique : NGF IGN 1969 (système normal)

Altitude de la référence (en m) : 17.390 m

Différence entre le niveau d'eau et la référence (en m) : 0.490 m

Altitude calculée de l'eau (en m) : 17.88 m