

Commune : **CALVISSON****Support journal devant le supermarché****1** Repère(s) sur le site**GÉNÉRAL**

Unité de gestion : Grand Delta

Code : 2021GARD\_S\_179

Date de mise à jour : 18/02/2022

Auteur : SPC GD

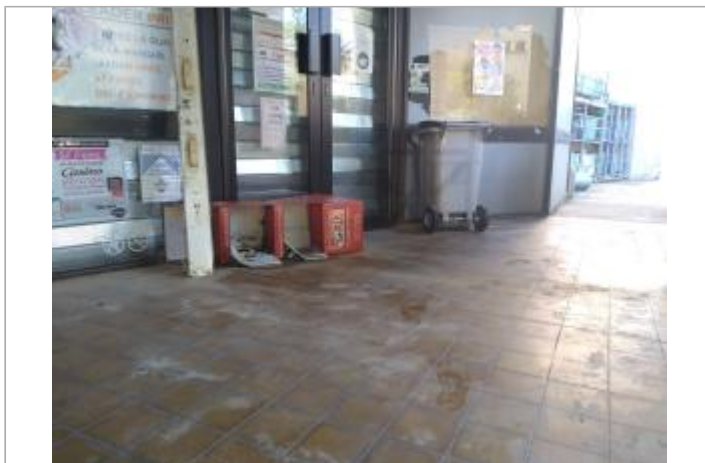
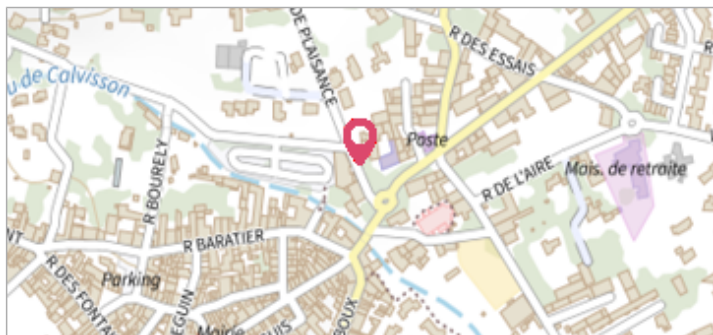

Vue du site

**GÉOLOCALISATION**

Coordonnées WGS84 : X: 4.19298490 / Y: 43.78624750

Coordonnées RGF93 (Lambert 93) X: 796039.98 / Y: 6299306.63

Coordonnées RGF93 (ETRS89) : X: 4.1929849 / Y: 43.7862475

**14 septembre 2021**Nature de l'inondation : **Ruissellement**Altitude calculée de l'eau : **52.74 m**Nature du repère : **Laisse d'inondation****Commentaires** : Laisse sur un support de présentation.**GÉNÉRAL**

Code : 2021GARD\_R\_179\_1

Date de mise à jour : 21/02/2022

Auteur : SPC GD

**MARQUE****Maximum de l'inondation** : Oui**Visibilité** : Oui**État du repère** : Disparu**Pérennité** : Aucune**Repère calculé** : Non renseigné**PHEC** : Non renseigné

Vue du repère

**SOURCE DE REPÉRAGE : RELEVÉS DE LAISSES SUITE À LA CRUE DU VISTRE DU 14 SEPTEMBRE 2021 - 15/09/2021****Type de repérage** : Campagne de terrain post-inondation**Organisme(s)** : Nîmes Métropole**NIVELLEMENT INITIAL - 17/09/2021****Méthode** : Non renseigné**Organisme** : Nîmes Métropole**Référence nivelée** : Autre type de référence**Description référence du repère** : Sol au niveau du support de journal. Supermarché**Système altimétrique** : NGF IGN 1969 (système normal)**Altitude de la référence (en m)** : 52.270 m**Différence entre le niveau d'eau et la référence (en m)** : 0.470 m**Altitude calculée de l'eau (en m)** : 52.74