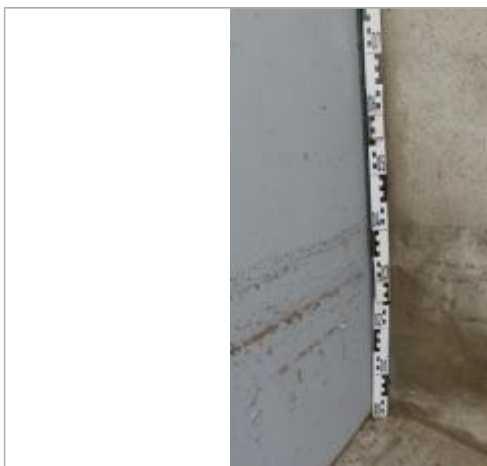

Commune : **CODOGNAN**Rivière : **Le Rhony****2B Rue droite****1** Repère(s) sur le site**GÉNÉRAL****Unité de gestion :** Grand Delta**Code :** 2021GARD_S_113**Date de mise à jour :** 18/02/2022**Auteur :** SPC GD

Vue du site

GÉOLOCALISATION**Coordonnées WGS84 :** X: 4.21859120 / Y: 43.73308480**Coordonnées RGF93 (Lambert 93) :** X: 798192.39 / Y: 6293430.92**Coordonnées RGF93 (ETRS89) :** X: 4.2185912 / Y: 43.7330848**Code Hydro:** Y3520540**Rive de référence:** Gauche**14 Septembre 2021**Altitude calculée de l'eau : **18.21 m**Nature de l'inondation : **Débordement de cours d'eau**Nature du repère : **Laisse d'inondation****Commentaires :** Relevé porte de garage, face au panneau de l'enseigne de coiffure. Débordement. Écoulement dans rue**GÉNÉRAL****Code :** 2021GARD_R_113_1**Date de mise à jour :****Auteur :** SPC GD

18/02/2022

MARQUE**Maximum de l'inondation :** Oui**Visibilité :** Oui**État du repère :** Disparu**Pérennité :** Aucune**Repère calculé :** Non renseigné**PHEC :** Non renseigné**SOURCE DE REPÉRAGE : RELEVÉS DE LAISSES SUITE À LA CRUE DU VISTRE DU 14 SEPTEMBRE 2021 - 15/09/2021****Type de repérage :** Campagne de terrain post-inondation**Organisme :** Nîmes Métropole**NIVELLEMENT INITIAL - 15/09/2021****Méthode :** Non renseigné**Organisme :** Nîmes Métropole**Référence nivelée :** Autre type de référence**Description référence du repère :** Sol bétonné dans l'angle S**Système altimétrique :** NGF IGN 1969 (système normal)**Altitude de la référence (en m) :** 17.790 m**Différence entre le niveau d'eau et la référence (en m) :** 0.420 m**Altitude calculée de l'eau (en m) :** 18.21

Vue du repère