Commune : **CODOGNAN** | Rivière : **Le Rhony**

233 rue du Rhôny

1 Repère(s) sur le site

GÉNÉRAL

Unité de gestion : Grand Delta
Code : 2021GARD_S_103 **Date de mise à jour :** 18/02/2022
Auteur : SPC GD

Vue du site

GÉOLOCALISATION

Coordonnées WGS84 : X: 4.21703360 / Y: 43.73411110
Coordonnées RGF93 (Lambert 93) X: 798065.13 / Y: 6293543.02
Coordonnées RGF93 (ETRS89) : X: 4.2170336 / Y: 43.7341111
Code Hydro: Y3520540 **Rive de référence:** Gauche

14 Septembre 2021

Altitude calculée de l'eau : **18.27 m**

Nature de l'inondation : **Débordement de cours d'eau**

Nature du repère : **Laisse d'inondation**

Commentaires : Relevé le long de la porte d'entrée, entre porte et treille. Écoulement dans le rue.

GÉNÉRAL

Code : 2021GARD_R_103_1 **Date de mise à jour :** 18/02/2022
Auteur : SPC GD

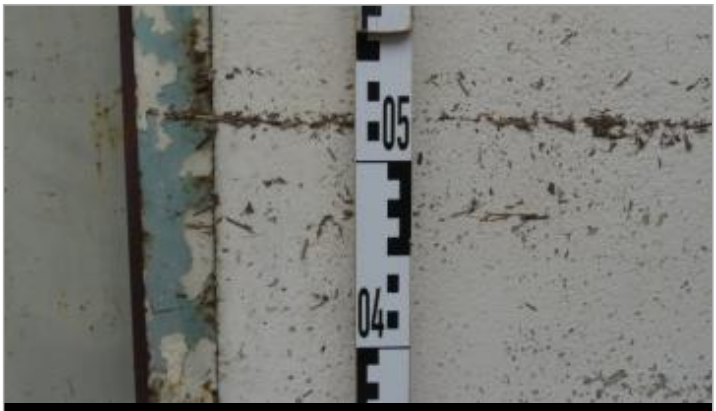

Vue du repère

MARQUE

Maximum de l'inondation : Oui
Visibilité : Oui **État du repère :** Disparu
Pérennité : Aucune **Repère calculé :** Non renseigné
PHEC : Non renseigné

SOURCE DE REPÉRAGE : RELEVÉS DE LAISSES SUITE À LA CRUE DU VISTRE DU 14 SEPTEMBRE 2021 - 15/09/2021

Type de repérage : Campagne de terrain post-inondation
Organisme : Nîmes Métropole

NIVELLEMENT INITIAL - 15/09/2021

Méthode : Non renseigné
Organisme : Nîmes Métropole
Référence nivelée : Autre type de référence
Description référence du repère : Pierre du seuil noyée dans le bitume
Système altimétrique : NGF IGN 1969 (système normal)
Altitude de la référence (en m) : 17.750 m
Différence entre le niveau d'eau et la référence (en m) : 0.520 m
Altitude calculée de l'eau (en m) : 18.27