



Commune : **LANGAIS**

Rivière : **La Loire**

## Groupe scolaire Henry Pellet, Totem de crues

**Commentaires :** Totem de crues composé d'une échelle, d'un panneau d'information et d'un repère de crue. Il est situé au niveau du groupe scolaire Henry Pellet au N°1 de la Place du 14 juillet. Il est sur la façade à côté de la grande boîte aux lettres.

**1** Repère(s) sur le site

### GÉNÉRAL

**Unité de gestion :** Loire-Allier-Cher-Indre

**Code :** WEB\_S\_202202144331 **Date de mise à jour :** 14/02/2022

**Auteur :** SPC LACI



Vue du site en 2021

### GÉOLOCALISATION

**Coordonnées WGS84 :** X: 0.40935218 / Y: 47.32450300

**Coordonnées RGF93 (Lambert 93)** X: 504363.42 / Y: 6694784.81

**Coordonnées RGF93 (ETRS89)** X: 0.4093522 / Y: 47.324503

**Code Hydro:** ----0000 **Rive de référence:** Droite

## 3 juin 1856



Nature de l'inondation : **Débordement de cours d'eau**

Altitude calculée de l'eau : **44.135 m**

Nature du repère : **Repère normalisé (décret n°2005-233)**

### GÉNÉRAL

**Code :** WEB\_R\_202202144026

**Date de mise à jour :** 14/02/2022

**Auteur :** SPC LACI

### MARQUE

**Texte :** Juin 1856

**Maximum de l'inondation :** Oui

**Visibilité :** Oui

**État du repère :** Bon

**Pérennité :** Longue

**Repère calculé :** Oui

**PHEC :** Oui

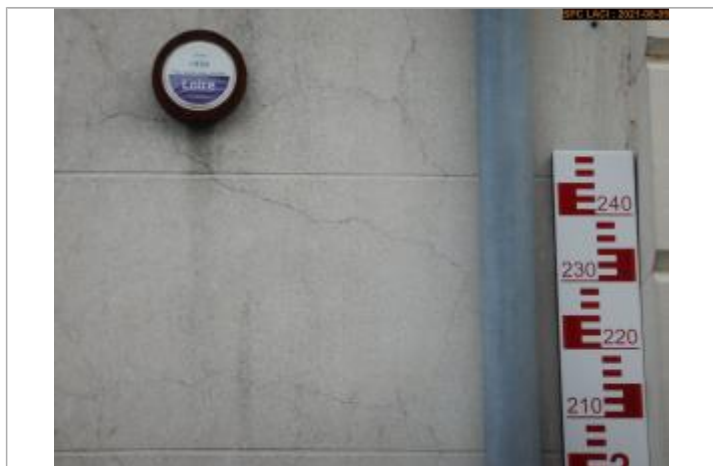

Vue du repère rapprochée en 2021

### NIVELLEMENT PAR DGPS APRÈS POSE DU TOTEM - 05/08/2021

**Méthode :** GPS

**Organisme :** SPC Loire-Allier-Cher-Indre

**Référence nivelée :** Autre type de référence

**Description référence du repère :** Sol

**Système altimétrique :** NGF IGN 1969 (système normal)

**Altitude de la référence (en m) :** 41.515 m

**Différence entre le niveau d'eau et la référence (en m) :** 2.620 m

**Altitude calculée de l'eau (en m) :** 44.135 m