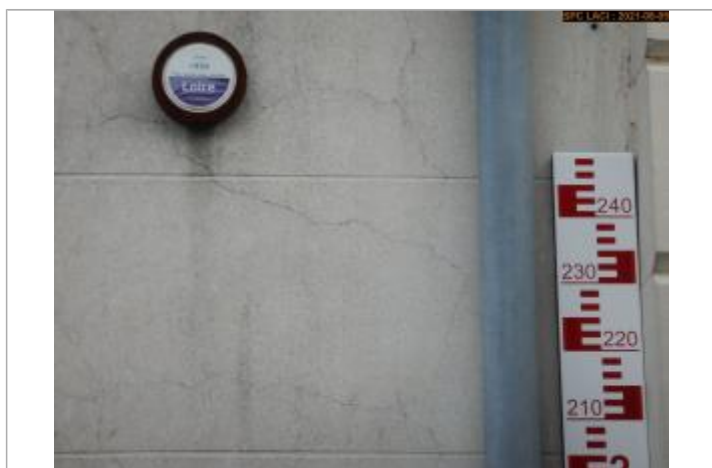

Commune : **LANGEAIS**Rivière : **La Loire****Groupe scolaire Henry Pellet, Totem de crues**

Commentaires : Totem de crues composé d'une échelle, d'un panneau d'information et d'un repère de crue. Il est situé au niveau du groupe scolaire Henry Pellet au N°1 de la Place du 14 juillet. Il est sur la façade à côté de la grande boîte aux lettres.

1 Repère(s) sur le site**GÉNÉRAL****Unité de gestion :** Loire-Allier-Cher-Indre**Code :** WEB_S_202202144331 **Date de mise à jour :** 14/02/2022**Auteur :** SPC LACI

Vue du site en 2021

GÉOLOCALISATION**Coordonnées WGS84 :** X: 0.40935218 / Y: 47.32450300**Coordonnées RGF93 (Lambert 93) :** X: 504363.42 / Y: 6694784.81**Coordonnées RGF93 (ETRS89) :** X: 0.4093522 / Y: 47.324503**Code Hydro:** ----0000 **Rive de référence:** Droite**3 juin 1856**Nature de l'inondation : **Débordement de cours d'eau**Altitude calculée de l'eau : **44.135 m**Nature du repère : **Repère normalisé (décret n°2005-233)****GÉNÉRAL****Code :** WEB_R_202202144026**Date de mise à jour :** 14/02/2022**Auteur :** SPC LACI**MARQUE****Texte :** Juin 1856**Maximum de l'inondation :** Oui**Visibilité :** Oui**État du repère :** Bon**Pérennité :** Longue**Repère calculé :** Oui**PHEC :** Oui

Vue du repère rapprochée en 2021

NIVELLEMENT PAR DGPS APRÈS POSE DU TOTEM - 05/08/2021**Méthode :** GPS**Organisme :** SPC Loire-Allier-Cher-Indre**Référence nivelée :** Autre type de référence**Description référence du repère :** Sol**Système altimétrique :** NGF IGN 1969 (système normal)**Altitude de la référence (en m) :** 41.515 m**Différence entre le niveau d'eau et la référence (en m) :** 2.620 m**Altitude calculée de l'eau (en m) :** 44.135