



Commune : **LES ABYMES**

## Route de chauvel / Boulevard de l'hopital (angle du rond point)

**1** Repère(s) sur le site

### GÉNÉRAL

Unité de gestion : Guadeloupe

Code : WEB\_S\_202202110403

Date de mise à jour : 17/07/2023

Auteur : Cap Excellence

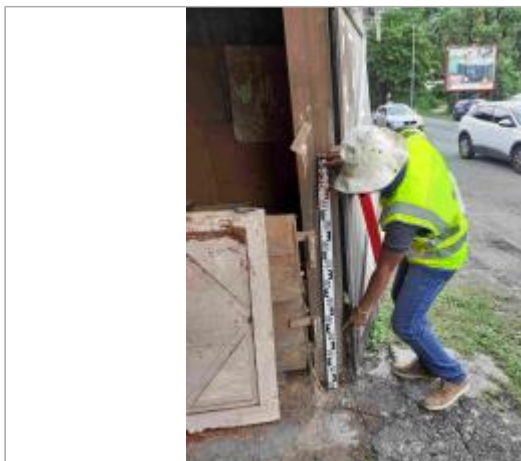
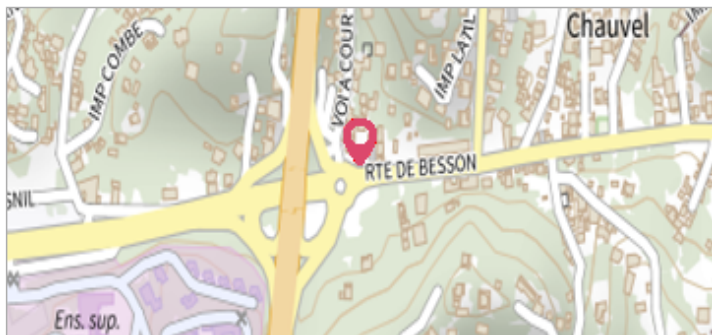

Route de chauvel / Boulevard de l'hopital (menuisier à angle du rond point)

### GÉOLOCALISATION

Coordonnées WGS84 : X: -61.52197400 / Y: 16.23936400

(RRAF 91)UTM 20N X: 657961.57 / Y: 1795982.64

Coordonnées RGF93 (ETRS89) : X: -61.521974 / Y: 16.239364

**3 février 2022**

Altitude calculée de l'eau : **4.08 m**



Nature de l'inondation : **Ruissellement**

Nature du repère : **Laisse d'inondation**

### GÉNÉRAL

Code : WEB\_R\_202202110610

Date de mise à jour :

Auteur : Cap Excellence

07/08/2024

### MARQUE

Maximum de l'inondation : Oui

Visibilité : Non

État du repère : Disparu

Pérennité : Aucune

**SOURCE DE REPÉRAGE : CAMPAGNE TERRAIN POST-INONDATION 03/02/22 - DEAL & CAP EXCELLENCE -**

Type de repérage : Campagne de terrain post-inondation

Organisme(s) : DEAL Guadeloupe

**CAMPAGNE TERRAIN + NIVELLEMENT À POSTERIORI - 07/02/2022**

Méthode : GPS

Référence nivelée : Autre type de référence

Description référence du repère : Sol au droit de l'entrée (terrain naturel)

Système altimétrique : IGN 1988 (Guadeloupe)

Altitude de la référence (en m) : 3.700 m

Différence entre le niveau d'eau et la référence (en m) : 0.380 m

Altitude calculée de l'eau (en m) : 4.08 m



Trace sur angle de la porte d'entrée de la menuiserie à angle du rond point - Référence : sol