

Commune : **TARBES**Rivière : **L' Adour**

## Le long du Caminadour

**Commentaires** : Au même niveau que la porte anticrue sur l'autre rive**2** Repère(s) sur le site

### GÉNÉRAL

**Unité de gestion** : Gironde-Adour-Dordogne**Code** : GAD\_ADA21\_S\_17**Date de mise à jour** : 01/02/2022**Auteur** : SPC GAD

Vue du site - Auteur : Schapi

### GÉOLOCALISATION

**Coordonnées WGS84** : X: 0.09046750 / Y: 43.22854310**Coordonnées RGF93 (Lambert 93)** X: 463531.74 / Y: 6240950.5**Coordonnées RGF93 (ETRS89)** : X: 0.0904675 / Y: 43.2285431**Code Hydro**: Q---0000**Rive de référence**: Droite

## Décembre 2021

Nature de l'inondation : **Débordement de cours d'eau**Altitude calculée de l'eau : **312.72 m**Nature du repère : **Laisse d'inondation****Commentaires** : Laisse horizontale, marquée à la craie en jaune. 1m43 sous le haut du mur.

### GÉNÉRAL

**Code** : GAD\_ADA21\_R\_17\_1**Date de mise à jour** :**Auteur** : SPC GAD

18/08/2022

### MARQUE

**Maximum de l'inondation** : Oui**Visibilité** : Oui**État du repère** : Moyen**Pérennité** : Moyenne**Repère calculé** : Non renseigné**PHEC** : Non renseigné

### SOURCE DE REPÉRAGE : RELEVÉS DE LAISSES SUITE À LA CRUE DE DÉCEMBRE 2021 SUR L'ADOUR AMONT - 17/12/2021

**Type de repérage** : Campagne de terrain post-inondation**Organisme** : SCHAPI

### NIVELLEMENT SPC APRÈS REPÉRAGE SCHAPI

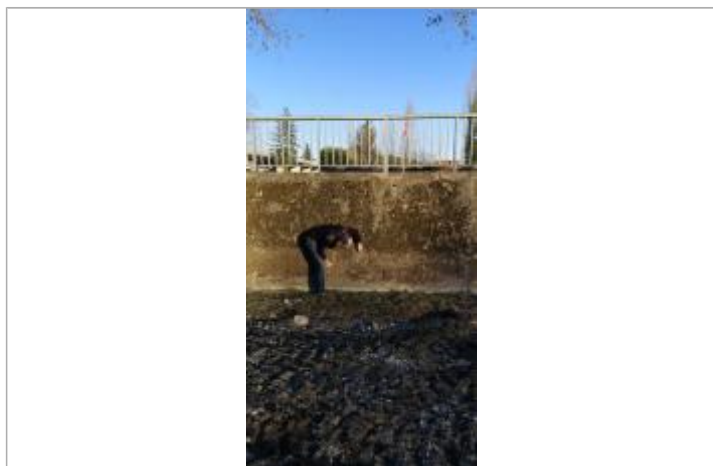
**Méthode** : GPS**Organisme** : SPC Gironde - Adour - Dordogne**Commentaires sur le nivellement** : précision nivellement : bonne**Référence nivelée** : Autre type de référence**Description référence du repère** : Sol au pied du mur**Système altimétrique** : NGF IGN 1969 (système normal)**Altitude de la référence (en m)** : 312.040 m**Différence entre le niveau d'eau et la référence (en m)** : 0.680 m**Altitude calculée de l'eau (en m)** : 312.72 m

Vue de la laisse - Auteur : Schapi