

Commune : **MONTGAILLARD-LAURAGAIS**Rivière : **L' Hers****Pont de Saint-Rome sur CD 97****24** Repère(s) sur le site**GÉNÉRAL****Unité de gestion :** Garonne-Tarn-Lot**Code :** GTL_S_6097**Date de mise à jour :** 05/04/2018**Auteur :** SPC GTL

Photo du site

GÉOLOCALISATION**Coordonnées WGS84 :** X: 1.68213000 / Y: 43.42010000**Coordonnées RGF93 (Lambert 93) :** X: 593228.03 / Y: 6258778.43**Coordonnées RGF93 (ETRS89) :** X: 1.68213 / Y: 43.4201**Code Hydro:** O2--0250**Rive de référence:** Gauche**10 Janvier 2022**Altitude calculée de l'eau : **166.94 m**

Nature de l'inondation :

Commentaires : nivellement GNSS 166,94 mNGF

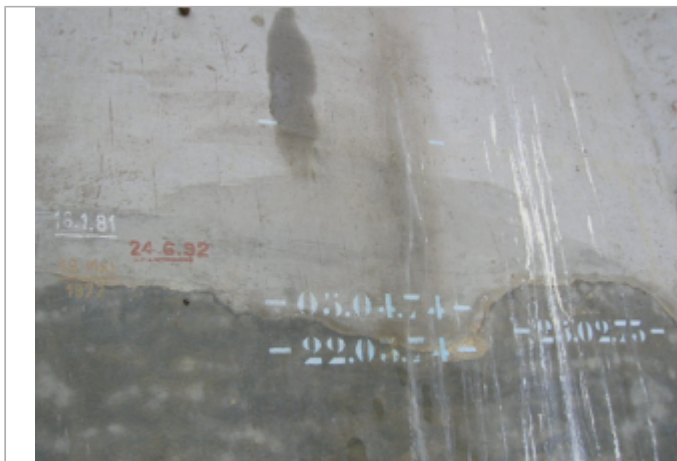
-35 cm par rapport à 1981

- 30 cm par rapport au 1992

GÉNÉRAL**Code :** WEB_R_202201190310**Date de mise à jour :****Auteur :** SPC GTL

30/03/2022

MARQUE**Maximum de l'inondation :** Oui**Visibilité :** Oui**État du repère :** Bon**Pérennité :** Moyenne

Marque de la crue

NIVELLEMENT INITIAL - 19/01/2022**Méthode :** GPS**Référence nivelée :** Marque d'inondation**Description référence du repère :** Marque**Système altimétrique :** NGF IGN 1969 (système normal)**Altitude de la référence (en m) :** 166.940 m**Différence entre le niveau d'eau et la référence (en m) :** 0.000 m**Altitude calculée de l'eau (en m) :** 166.94 m