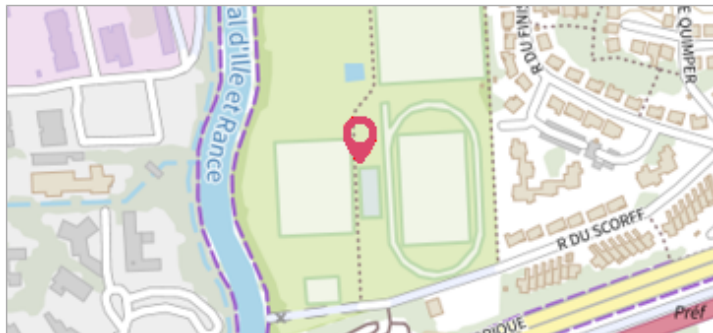
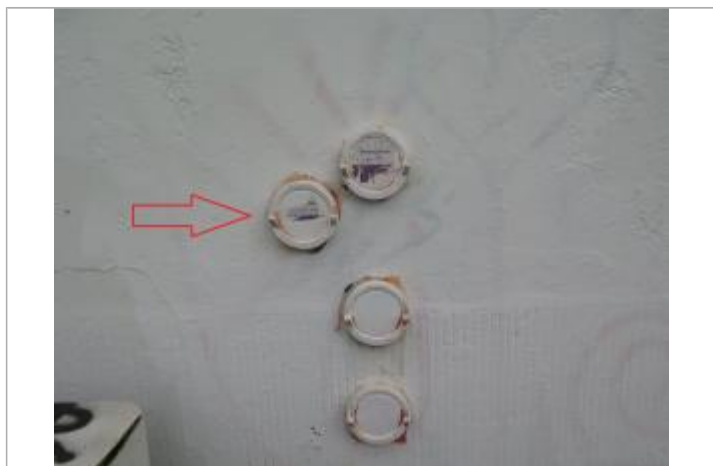

Commune : **RENNES**Rivière : **L' Ille****Arrière des tribunes du stade de Bellangerais****4** Repère(s) sur le site**GÉNÉRAL****Unité de gestion :** Vilaine-Côtiers Bretons**Code :** RC ILL REN 02**Date de mise à jour :** 27/09/2022**Auteur :** SPC VCB

Arrière des tribunes du stade de Bellangerais

**GÉOLOCALISATION****Coordonnées WGS84 :** X: -1.67852710 / Y: 48.13202200**Coordonnées RGF93 (Lambert 93) :** X: 352150.25 / Y: 6791602.95**Coordonnées RGF93 (ETRS89) :** X: -1.6785271 / Y: 48.132022**Code Hydro:** J71-0300**Rive de référence:** Gauche**13 novembre 2000**Nature de l'inondation : **Débordement de cours d'eau**Altitude calculée de l'eau : **27.88 m**Nature du repère : **Repère normalisé (décret n°2005-233)****Commentaires :** Le repère a été recouvert de peinture. Ainsi, il est nécessaire d'engager une restauration.**GÉNÉRAL****Code :** RC ILL REN 02\_2000**Date de mise à jour :****Auteur :** SPC VCB

21/01/2022

**MARQUE****Texte :** Inondation Novembre 2000 - L'Ille**Maximum de l'inondation :** Oui**Visibilité :** Oui**État du repère :** Moyen**Pérennité :** Moyenne**Repère calculé :** Non**PHEC :** Non

repère normalisé de la crue de Novembre 2000

**SOURCE DE REPÉRAGE : EPTB VILAINE - 02/04/2001****Type de repérage :** Campagne de terrain post-inondation**REPÈRE NORMALISÉ DE LA CRUE DE NOVEMBRE 2000 - 01/10/2017****Méthode :** Non renseigné**Organisme :** GEOMEXPERT**Référence nivelée :** Marque d'inondation**Description référence du repère :** Repère normalisé de la crue de Novembre 2000**Système altimétrique :** NGF IGN 1969 (système normal)**Altitude de la référence (en m) :** 27.880 m**Altitude calculée de l'eau (en m) :** 27.88 m