

Commune : **BERNIS**Rivière : **Le Vieux Vistre**

Route de Langlade #2

1 Repère(s) sur le site

GÉNÉRAL

Unité de gestion : Grand Delta

Code : 2021GARD_S_2

Date de mise à jour : 15/12/2021

Auteur : Ingerop Aix-en-Provence

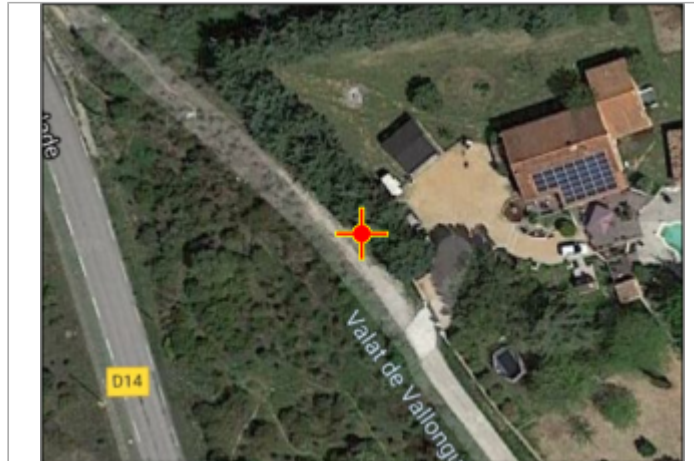
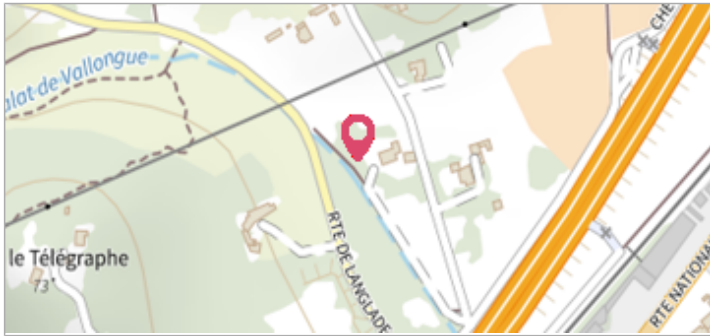

Photo aérienne du site, ©Google 2021

GÉOLOCALISATION

Coordonnées WGS84 : X: 4.28278400 / Y: 43.77694600

Coordonnées RGF93 (Lambert 93) X: 803285.33 / Y: 6298386.45

Coordonnées RGF93 (ETRS89) : X: 4.282784 / Y: 43.776946

Code Hydro: Y35-0400

Rive de référence: Gauche

14 Septembre 2021
Nature de l'inondation : **Débordement de cours d'eau**Altitude calculée de l'eau : **34.14 m**Nature du repère : **Laisse d'inondation**

Commentaires : Repère de crue approximatif +/- 10cm

GÉNÉRAL

Code : 2021GARD_R_2_1

Date de mise à jour :

Auteur : Ingerop Aix-en-Provence

15/12/2021



Photo du repère

MARQUE

Maximum de l'inondation : Oui

Visibilité : Oui

État du repère : Disparu

Pérennité : Aucune

Repère calculé : Non renseigné

PHEC : Non renseigné

SOURCE DE REPÉRAGE : RELEVÉ DE LAISSES SUITE À LA CRUE DU VISTRE DU 14 SEPTEMBRE 2021 - 14/09/2021

Type de repérage : Campagne de terrain post-inondation

Organisme : INGEROP

NIVELLEMENT INITIAL - 06/10/2021

Méthode : GPS

Organisme : Géomètre (cabinet)

Référence nivelée : Autre type de référence

Description référence du repère : Marche

Système altimétrique : NGF IGN 1969 (système normal)

Altitude de la référence (en m) : 32.740 m

Différence entre le niveau d'eau et la référence (en m) : 1.400 m

Altitude calculée de l'eau (en m) : 34.14