Commune : **CARCASSONNE** | Rivière : **L' Aude**

RD118 - agrément jardin pépinière

Commentaires : bâtiment coté fenêtre à droite

1 Repère(s) sur le site

GÉNÉRAL

Unité de gestion : Méditerranée Ouest
Code : AUDE2020_S_607 **Date de mise à jour :** 17/11/2021
Auteur : SPC MO

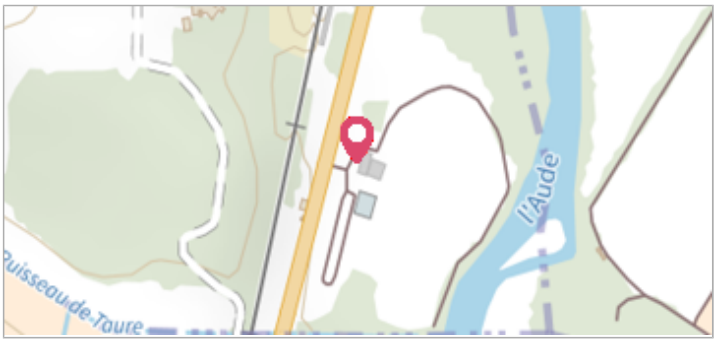

Photo © OTEIS

GÉOLOCALISATION

Coordonnées WGS84 : X: 2.30493270 / Y: 43.17721230
Coordonnées RGF93 (Lambert 93) X: 643447.07 / Y: 6231135.72
Coordonnées RGF93 (ETRS89) : X: 2.3049327 / Y: 43.1772123
Code Hydro: Y1--0200 **Rive de référence:** Gauche

22 Janvier 2020

Altitude calculée de l'eau : **119.417 m**

Nature de l'inondation : **Débordement de cours d'eau**

Nature du repère : **Laisse d'inondation**

Commentaires : trace de boue sur le bâtiment et la vitre

GÉNÉRAL

Code : AUDE2020_R_607_1 **Date de mise à jour :** 18/11/2021
Auteur : SPC MO

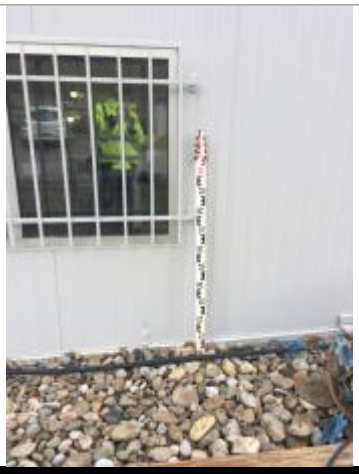

Photo © OTEIS

MARQUE

Maximum de l'inondation : Oui
Visibilité : Non renseigné **État du repère :** Non renseigné
Pérennité : Non renseigné **Repère calculé :** Non renseigné
PHEC : Non renseigné

SOURCE DE REPÉRAGE : LAISSES DE CRUES RELEVÉES PAR OTEIS SUR LA HAUTE VALLÉE DE L'AUDE - 04/01/2020

Type de repérage : Campagne de terrain post-inondation
Organisme : OTEIS

NIVELLEMENT INITIAL - 24/01/2020

Méthode : GPS
Organisme : OTEIS
Référence nivelée : Autre type de référence
Description référence du repère : mesure à partir du rebord en fer plus stable
Système altimétrique : NGF IGN 1969 (système normal)
Altitude de la référence (en m) : 118.537 m
Différence entre le niveau d'eau et la référence (en m) : 0.880 m
Altitude calculée de l'eau (en m) : 119.417 m