	Commune : <b>ROUFFIAC-D'AUDE</b>	Rivière : <b>L' Aude</b>
<b>RD118 l'ile #2</b>		
<b>Commentaires</b> : chemin au bout fermé par une chaîne - hangar derrière - coin gauche	<b>1</b>	Repère(s) sur le site

<b>GÉNÉRAL</b>	
<b>Unité de gestion</b> : Méditerranée Ouest	
<b>Code</b> : AUDE2020_S_604	<b>Date de mise à jour</b> : 17/11/2021
<b>Auteur</b> : SPC MO	

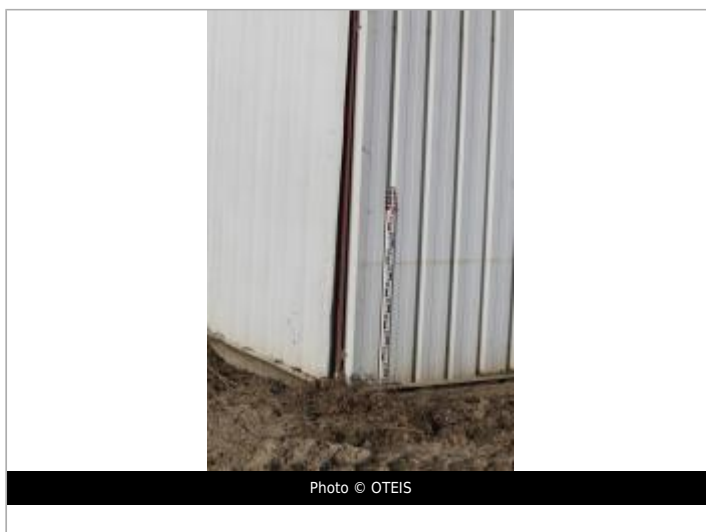

GÉOLOCALISATION	
Coordonnées WGS84 : X: 2.29567000 / Y: 43.11888540	
Coordonnées RGF93 (Lambert 93) X: 642635.61 / Y: 6224657.98	
Coordonnées RGF93 (ETRS89) : X: 2.29567 / Y: 43.1188854	
Code Hydro: Y1--0200	Rive de référence: Gauche



	<b>22 Janvier 2020</b>	Altitude calculée de l'eau : <b>138.287 m</b>
Nature de l'inondation : <b>Débordement de cours d'eau</b>		Nature du repère : <b>Laisse d'inondation</b>
<b>Commentaires</b> : trace de boues		

<b>GÉNÉRAL</b>	
<b>Code :</b> AUDE2020_R_604_1	<b>Date de mise à jour :</b>
<b>Auteur :</b> SPC MO	18/11/2021



MARQUE

Maximum de l'inondation : Oui

Visibilité : Non renseigné

État du repère : Non renseigné

Pérennité : Non renseigné

Repère calculé : Non renseigné

PHEC : Non renseigné

<b>SOURCE DE REPÉRAGE : LAISSES DE CRUES RELEVÉES PAR OTEIS SUR LA HAUTE VALLÉE DE L'AUDE - 04/01/2020</b>
<b>Type de repérage</b> : Campagne de terrain post-inondation
<b>Organisme</b> : OTEIS

<b>NIVELLEMENT INITIAL - 24/01/2020</b>
<b>Méthode</b> : GPS
<b>Organisme</b> : OTEIS
<b>Référence nivelée</b> : Autre type de référence
<b>Description référence du repère</b> : rebord fer bâtiment
<b>Système altimétrique</b> : NGF IGN 1969 (système normal)
<b>Altitude de la référence (en m)</b> : 137.517 m
<b>Différence entre le niveau d'eau et la référence (en m)</b> : 0.770 m
<b>Altitude calculée de l'eau (en m)</b> : 138.287 m