

Commune : **CARCASSONNE**Rivière : **L' Aude****domaine de la providence vieille RD107****Commentaires** : habitation avec la piscine, à droite de la salle de réception - porte fenêtre du milieu - marque des anciennes crues + la dernière**1**

Repère(s) sur le site

GÉNÉRAL**Unité de gestion** : Méditerranée Ouest**Code** : AUDE2020_S_570**Date de mise à jour** : 17/11/2021**Auteur** : SPC MO

Photo © OTEIS

GÉOLOCALISATION**Coordonnées WGS84** : X: 2.33185690 / Y: 43.18950670**Coordonnées RGF93 (Lambert 93)** X: 645649.22 / Y: 6232483.6**Coordonnées RGF93 (ETRS89)** : X: 2.3318569 / Y: 43.1895067**Code Hydro**: Y1--0200**Rive de référence**: Droite**22 Janvier 2020**Altitude calculée de l'eau : **114.931 m**Nature de l'inondation : **Débordement de cours d'eau**Nature du repère : **Laisse d'inondation****Commentaires** : traces sur mur et la vitre**GÉNÉRAL****Code** : AUDE2020_R_570_1**Date de mise à jour** :**Auteur** : SPC MO

19/11/2021

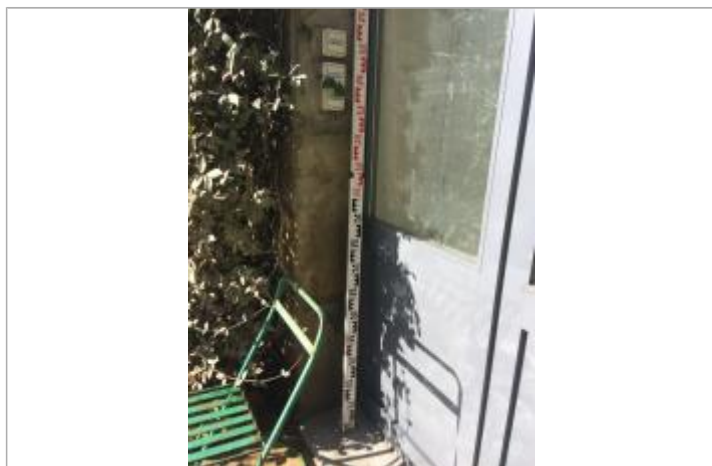

Photo © OTEIS

MARQUE**Maximum de l'inondation** : Oui**Visibilité** : Non renseigné**État du repère** : Non renseigné**Pérennité** : Non renseigné**Repère calculé** : Non renseigné**PHEC** : Non renseigné**SOURCE DE REPÉRAGE : LAISSES DE CRUES RELEVÉES PAR OTEIS SUR LA HAUTE VALLÉE DE L'AUDE - 04/01/2020****Type de repérage** : Campagne de terrain post-inondation**Organisme** : OTEIS**NIVELLEMENT INITIAL - 24/01/2020****Méthode** : GPS**Organisme** : OTEIS**Référence nivelée** : Autre type de référence**Description référence du repère** : seuil porte fenêtre**Système altimétrique** : NGF IGN 1969 (système normal)**Altitude de la référence (en m)** : 113.041 m**Différence entre le niveau d'eau et la référence (en m)** : 1.890 m**Altitude calculée de l'eau (en m)** : 114.931 m