

Commune : **CARCASSONNE**Rivière : **L' Aude****25 avenue Achille mir****Commentaires :** entrée de la propriété**1** Repère(s) sur le site**GÉNÉRAL****Unité de gestion :** Méditerranée Ouest**Code :** AUDE2020\_S\_523**Date de mise à jour :** 17/11/2021**Auteur :** SPC MO

Photo © OTEIS

**GÉOLOCALISATION****Coordonnées WGS84 :** X: 2.36133350 / Y: 43.21312710**Coordonnées RGF93 (Lambert 93)** X: 648068.21 / Y: 6235089.63**Coordonnées RGF93 (ETRS89)** X: 2.3613335 / Y: 43.2131271**Code Hydro:** Y1--0200**Rive de référence:** Droite**22 janvier 2020**Nature de l'inondation : **Débordement de cours d'eau**Altitude calculée de l'eau : **102.395 m**Nature du repère : **Laisse d'inondation****Commentaires :** traces humides + débris sur le mur**GÉNÉRAL****Code :** AUDE2020\_R\_523\_1**Date de mise à jour :****Auteur :** SPC MO

28/11/2021

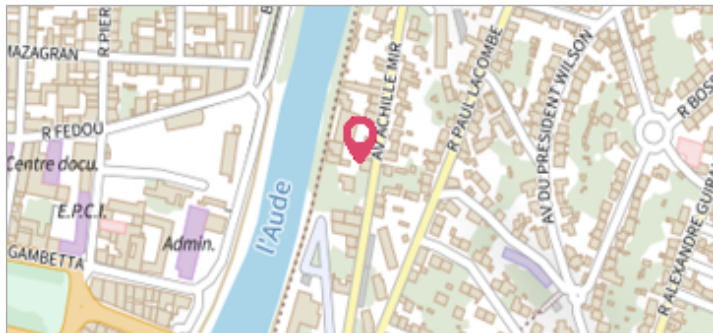
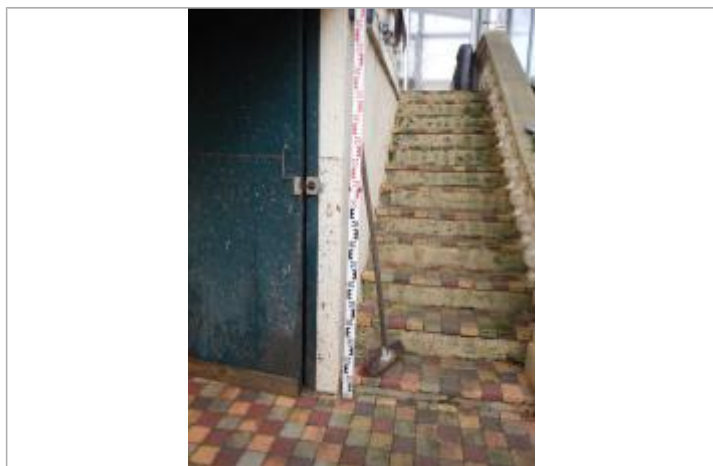

Photo © OTEIS

**MARQUE****Maximum de l'inondation :** Oui**Visibilité :** Non renseigné**État du repère :** Non renseigné**Pérennité :** Non renseigné**Repère calculé :** Non renseigné**PHEC :** Non renseigné**SOURCE DE REPÉRAGE : LAISSES DE CRUES RELEVÉES PAR OTEIS SUR LA HAUTE VALLÉE DE L'AUDE - 04/01/2020****Type de repérage :** Campagne de terrain post-inondation**Organisme(s) :** OTEIS**NIVELLEMENT INITIAL - 24/01/2020****Méthode :** GPS**Organisme :** OTEIS**Référence nivelée :** Autre type de référence**Description référence du repère :** seuil de l'escalier**Système altimétrique :** NGF IGN 1969 (système normal)**Altitude de la référence (en m) :** 101.145 m**Différence entre le niveau d'eau et la référence (en m) :** 1.250 m**Altitude calculée de l'eau (en m) :** 102.395 m