

Commune : **PIEUSSE**Rivière : **L' Aude****RD19A rue plaine de Plaissan****Commentaires :** Mur**1**

Repère(s) sur le site

**GÉNÉRAL****Unité de gestion :** Méditerranée Ouest**Code :** AUDE2020\_S\_473**Date de mise à jour :** 17/11/2021**Auteur :** SPC MO

Photo © OTEIS

**GÉOLOCALISATION****Coordonnées WGS84 :** X: 2.22758110 / Y: 43.09011170**Coordonnées RGF93 (Lambert 93) :** X: 637058.96 / Y: 6221510.87**Coordonnées RGF93 (ETRS89) :** X: 2.2275811 / Y: 43.0901117**Code Hydro:** Y1--0200**Rive de référence:** Gauche**22 Janvier 2020**Altitude calculée de l'eau : **155.433 m**Nature de l'inondation : **Débordement de cours d'eau**Nature du repère : **Laisse d'inondation****Commentaires :** Trace nette mur maison**GÉNÉRAL****Code :** AUDE2020\_R\_473\_1**Date de mise à jour :****Auteur :** SPC MO

19/11/2021

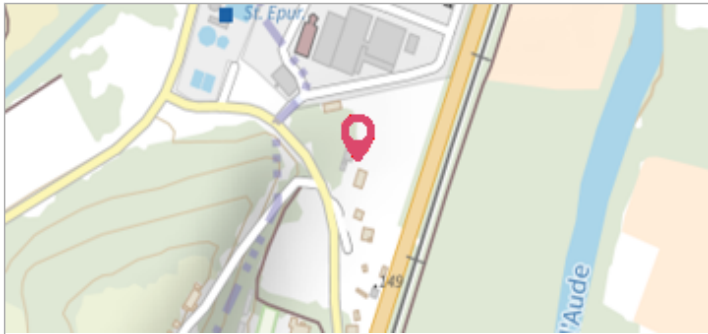
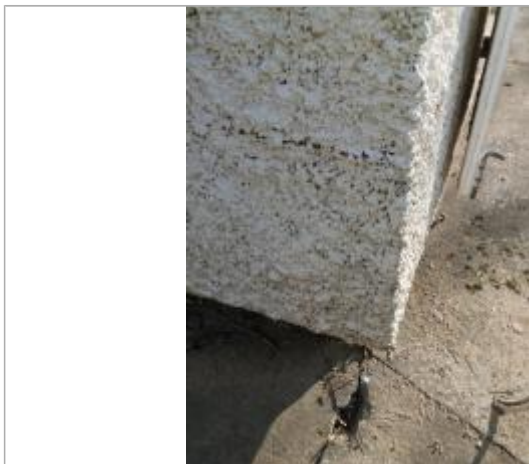

Photo © OTEIS

**MARQUE****Maximum de l'inondation :** Oui**Visibilité :** Non renseigné**État du repère :** Non renseigné**Pérennité :** Non renseigné**Repère calculé :** Non renseigné**PHEC :** Non renseigné**SOURCE DE REPÉRAGE : LAISSES DE CRUES RELEVÉES PAR OTEIS SUR LA HAUTE VALLÉE DE L'AUDE - 04/01/2020****Type de repérage :** Campagne de terrain post-inondation**Organisme :** OTEIS**NIVELLEMENT INITIAL - 24/01/2020****Méthode :** GPS**Organisme :** OTEIS**Référence nivelée :** Autre type de référence**Description référence du repère :** Trace angle maison référentiel sol marquage Tipp-Ex**Système altimétrique :** NGF IGN 1969 (système normal)**Altitude de la référence (en m) :** 154.803 m**Différence entre le niveau d'eau et la référence (en m) :** 0.630 m**Altitude calculée de l'eau (en m) :** 155.433 m