

Commune : **ESPERAZA**Rivière : **L' Aude**

Parcelle 529 sous avenue du Languedoc #3

Commentaires : Escaliers

1

Repère(s) sur le site

GÉNÉRAL

Unité de gestion : Méditerranée Ouest

Code : AUDE2020_S_308

Date de mise à jour : 17/11/2021

Auteur : SPC MO



Photo © OTEIS

GÉOLOCALISATION

Coordonnées WGS84 : X: 2.21867790 / Y: 42.92460490

Coordonnées RGF93 (Lambert 93) X: 636151.41 / Y: 6203115.99

Coordonnées RGF93 (ETRS89) : X: 2.2186779 / Y: 42.9246049

Code Hydro: Y1--0200

Rive de référence: Droite

**22 Janvier 2020**Nature de l'inondation : **Débordement de cours d'eau**Altitude calculée de l'eau : **246.538 m**Nature du repère : **Laisse d'inondation**

Commentaires : Dépôt sur les escaliers

GÉNÉRAL

Code : AUDE2020_R_308_1

Date de mise à jour :

Auteur : SPC MO

03/12/2021

MARQUE

Maximum de l'inondation : Oui

Visibilité : Non renseigné

État du repère : Non renseigné

Pérennité : Non renseigné

Repère calculé : Non renseigné

PHEC : Non renseigné

SOURCE DE REPÉRAGE : LAISSES DE CRUES RELEVÉES PAR OTEIS SUR LA HAUTE VALLÉE DE L'AUDE - 04/01/2020

Type de repérage : Campagne de terrain post-inondation

Organisme : OTEIS

NIVELLEMENT INITIAL - 24/01/2020

Méthode : GPS

Organisme : OTEIS

Référence nivelée : Autre type de référence

Description référence du repère : Haut de laisse

Système altimétrique : NGF IGN 1969 (système normal)

Altitude de la référence (en m) : 246.538 m

Différence entre le niveau d'eau et la référence (en m) : 0.000 m

Altitude calculée de l'eau (en m) : 246.538 m

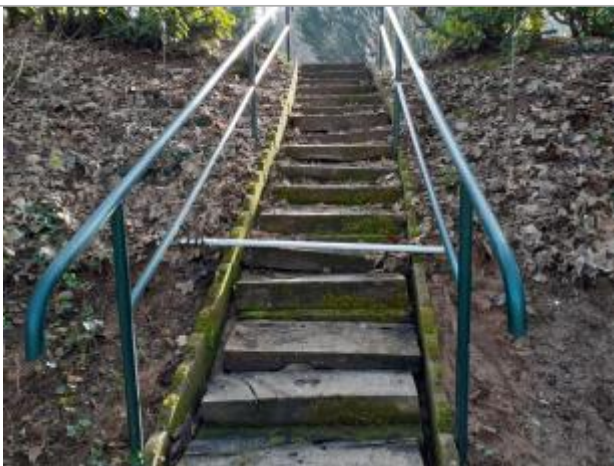

Photo © OTEIS