

Commune : **COUIZA**Rivière : **La Sals****7 ,rue de la Sals**

Commentaires : Façade

1 Repère(s) sur le site**GÉNÉRAL**

Unité de gestion : Méditerranée Ouest

Code : AUDE2020_S_270

Date de mise à jour : 03/12/2021

Auteur : SPC MO



Photo © OTEIS

GÉOLOCALISATION

Coordonnées WGS84 : X: 2.25524590 / Y: 42.94241020

Coordonnées RGF93 (Lambert 93) X: 639158.28 / Y: 6205066.95

Coordonnées RGF93 (ETRS89) : X: 2.2552459 / Y: 42.9424102

Code Hydro: Y1130500

Rive de référence: Droite

22 janvier 2020Altitude calculée de l'eau : **227.525 m**Nature de l'inondation : **Débordement de cours d'eau**Nature du repère : **Laisse d'inondation**

Commentaires : Trace sur la façade

GÉNÉRAL

Code : AUDE2020_R_270_1

Date de mise à jour : 03/12/2021

Auteur : SPC MO

MARQUE

Maximum de l'inondation : Oui

Visibilité : Non renseigné

État du repère : Non renseigné

Pérennité : Non renseigné

Repère calculé : Non renseigné

PHEC : Non renseigné

SOURCE DE REPÉRAGE : LAISSES DE CRUES RELEVÉES PAR OTEIS SUR LA HAUTE VALLÉE DE L'AUDE - 04/01/2020

Type de repérage : Campagne de terrain post-inondation

Organisme(s) : OTEIS

NIVELLEMENT INITIAL - 24/01/2020

Méthode : GPS

Organisme : OTEIS

Référence nivelée : Autre type de référence

Description référence du repère : Sol

Système altimétrique : NGF IGN 1969 (système normal)

Altitude de la référence (en m) : 226.435 m

Différence entre le niveau d'eau et la référence (en m) : 1.090 m

Altitude calculée de l'eau (en m) : 227.525 m

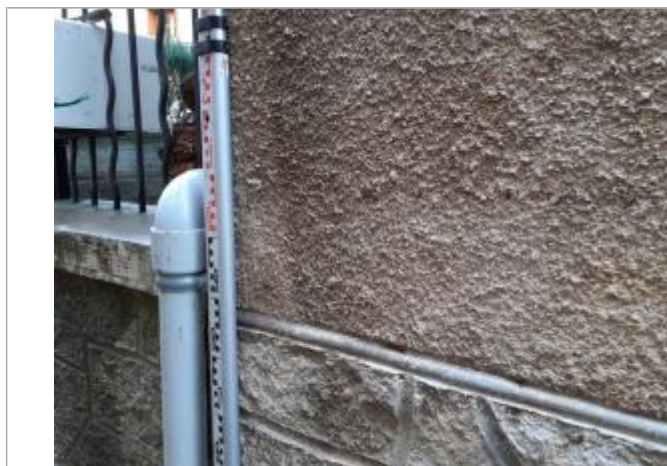

Photo © OTEIS