



Commune : LIMOUX

Rivière : L' Aude

Parcelle 42, chemin rural 314

Commentaires : Abris jardin

1 Repère(s) sur le site**GÉNÉRAL**

Unité de gestion : Méditerranée Ouest

Code : AUDE2020_S_163

Date de mise à jour : 17/11/2021

Auteur : SPC MO



Photo © OTEIS

GÉOLOCALISATION

Coordonnées WGS84 : X: 2.22271450 / Y: 43.06849140

Coordonnées RGF93 (Lambert 93) X: 636638.75 / Y: 6219111.04

Coordonnées RGF93 (ETRS89) : X: 2.2227145 / Y: 43.0684914

Code Hydro: Y1--0200

Rive de référence: Gauche

22 janvier 2020

Nature de l'inondation : Débordement de cours d'eau

Altitude calculée de l'eau : **162.598 m**Nature du repère : **Laisse d'inondation**

Commentaires : Trace sur l'abris

GÉNÉRAL

Code : AUDE2020_R_163_1

Date de mise à jour :

Auteur : SPC MO

25/11/2021

MARQUE

Maximum de l'inondation : Oui

Visibilité : Non renseigné

État du repère : Non renseigné

Pérennité : Non renseigné

Repère calculé : Non renseigné

PHEC : Non renseigné

SOURCE DE REPÉRAGE : LAISSES DE CRUES RELEVÉES PAR OTEIS SUR LA HAUTE VALLÉE DE L'AUDE - 04/01/2020

Type de repérage : Campagne de terrain post-inondation

Organisme(s) : OTEIS

NIVELLEMENT INITIAL - 24/01/2020

Méthode : GPS

Organisme : OTEIS

Référence nivelée : Autre type de référence

Description référence du repère : Sol

Système altimétrique : NGF IGN 1969 (système normal)

Altitude de la référence (en m) : 161.308 m

Différence entre le niveau d'eau et la référence (en m) : 1.290 m

Altitude calculée de l'eau (en m) : 162.598 m

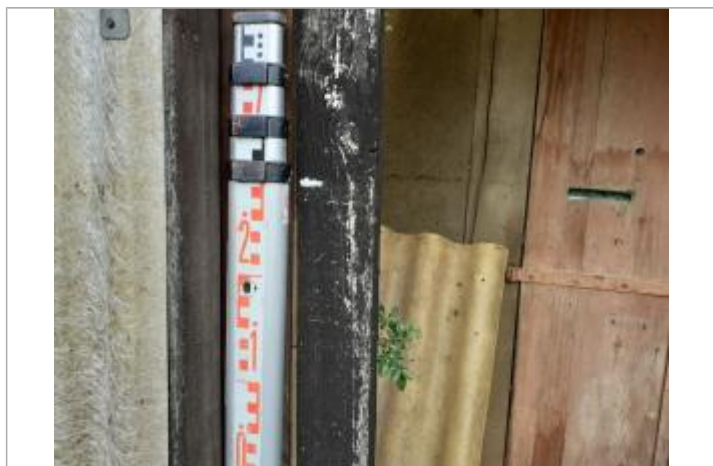

Photo © OTEIS