

Commune : **COUFFOULENS**Rivière : **L' Aude**

route de pomas après le hameau de Cornèze à droite

Commentaires : près du petit jardin sur le chemin de vignes à droite

1

Repère(s) sur le site

GÉNÉRAL

Unité de gestion : Méditerranée Ouest

Code : AUDE2020_S_598

Date de mise à jour : 17/11/2021

Auteur : SPC MO

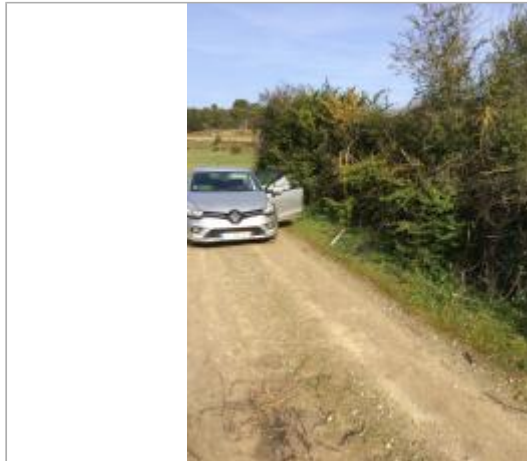
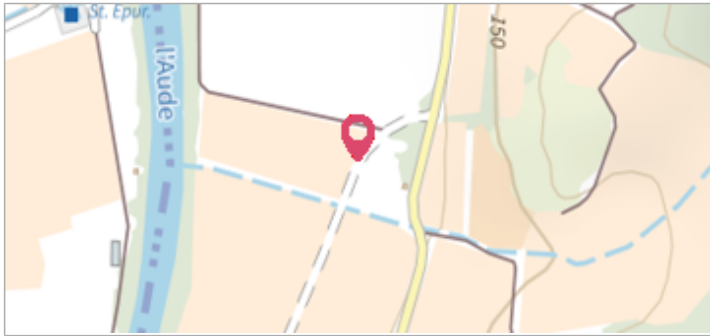

Photo © OTEIS

GÉOLOCALISATION

Coordonnées WGS84 : X: 2.30778170 / Y: 43.12693830

Coordonnées RGF93 (Lambert 93) : X: 643629.87 / Y: 6225544.55

Coordonnées RGF93 (ETRS89) : X: 2.3077817 / Y: 43.1269383

Code Hydro: Y1--0200

Rive de référence: Droite



22 Janvier 2020

Nature de l'inondation : **Débordement de cours d'eau**

Altitude calculée de l'eau : **135.895 m**

Nature du repère : **Laisse d'inondation**

Commentaires : laisse au sol (marque orange)

GÉNÉRAL

Code : AUDE2020_R_598_1

Date de mise à jour :

Auteur : SPC MO

18/11/2021

MARQUE

Maximum de l'inondation : Oui

Visibilité : Non renseigné

État du repère : Non renseigné

Pérennité : Non renseigné

Repère calculé : Non renseigné

PHEC : Non renseigné

SOURCE DE REPÉRAGE : LAISSES DE CRUES RELEVÉES PAR OTEIS SUR LA HAUTE VALLÉE DE L'AUDE - 04/01/2020

Type de repérage : Campagne de terrain post-inondation

Organisme : OTEIS

NIVELLEMENT INITIAL - 24/01/2020

Méthode : GPS

Organisme : OTEIS

Référence nivelée : Autre type de référence

Description référence du repère : sol

Système altimétrique : NGF IGN 1969 (système normal)

Altitude de la référence (en m) : 135.895 m

Différence entre le niveau d'eau et la référence (en m) : 0.000 m

Altitude calculée de l'eau (en m) : 135.895



Photo © OTEIS