

Commune : **CARCASSONNE** | Rivière : **L' Aude**

domaine de la providence vieille RD107

Commentaires : habitation avec la piscine, à droite de la salle de réception - porte fenêtre du milieu - marque des anciennes crues + la dernière

1 Repère(s) sur le site

GÉNÉRAL

Unité de gestion : Méditerranée Ouest
Code : AUDE2020_S_570 **Date de mise à jour :** 17/11/2021
Auteur : SPC MO



GÉOLOCALISATION

Coordonnées WGS84 : X: 2.33185690 / Y: 43.18950670
Coordonnées RGF93 (Lambert 93) X: 645649.22 / Y: 6232483.6
Coordonnées RGF93 (ETRS89) : X: 2.3318569 / Y: 43.1895067
Code Hydro: Y1--0200 **Rive de référence:** Droite

22 janvier 2020 Altitude calculée de l'eau : **114.931 m**

Nature de l'inondation : **Débordement de cours d'eau** Nature du repère : **Laisse d'inondation**

Commentaires : traces sur mur et la vitre

GÉNÉRAL

Code : AUDE2020_R_570_1 **Date de mise à jour :**
Auteur : SPC MO 19/11/2021

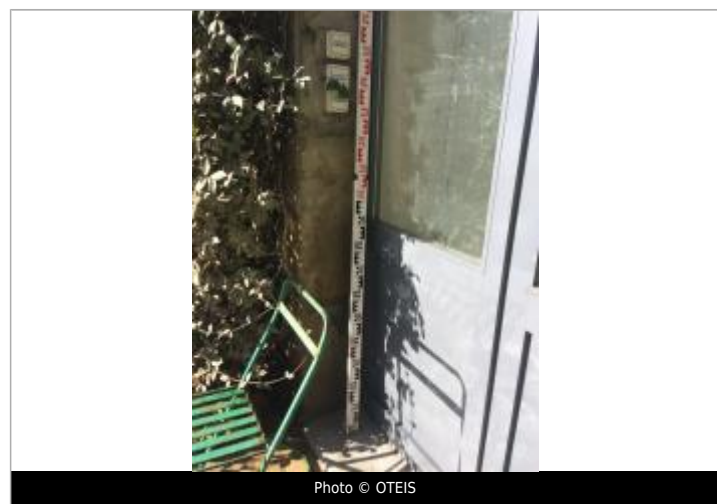

MARQUE

Maximum de l'inondation : Oui
Visibilité : Non renseigné **État du repère :** Non renseigné
Pérennité : Non renseigné **Repère calculé :** Non renseigné
PHEC : Non renseigné

SOURCE DE REPÉRAGE : LAISSES DE CRUES RELEVÉES PAR OTEIS SUR LA HAUTE VALLÉE DE L'AUDE - 04/01/2020

Type de repérage : Campagne de terrain post-inondation
Organisme(s) : OTEIS

NIVELLEMENT INITIAL - 24/01/2020

Méthode : GPS
Organisme : OTEIS
Référence nivelée : Autre type de référence
Description référence du repère : seuil porte fenêtre
Système altimétrique : NGF IGN 1969 (système normal)
Altitude de la référence (en m) : 113.041 m
Différence entre le niveau d'eau et la référence (en m) : 1.890 m
Altitude calculée de l'eau (en m) : 114.931