

Commune : **PIEUSSE**Rivière : **L' Aude****RD19A rue plaine de Plaissan / dépôt CAVALE #3****Commentaires :** Mur vestiaire**1** Repère(s) sur le site**GÉNÉRAL****Unité de gestion :** Méditerranée Ouest**Code :** AUDE2020_S_477**Date de mise à jour :** 17/11/2021**Auteur :** SPC MO

Photo © OTEIS

GÉOLOCALISATION**Coordonnées WGS84 :** X: 2.22879250 / Y: 43.09233870**Coordonnées RGF93 (Lambert 93) :** X: 637160.09 / Y: 6221757.5**Coordonnées RGF93 (ETRS89) :** X: 2.2287925 / Y: 43.0923387**Code Hydro:** Y1--0200**Rive de référence:** Gauche**22 janvier 2020**Nature de l'inondation : **Débordement de cours d'eau**Altitude calculée de l'eau : **155.407 m**Nature du repère : **Laisse d'inondation****Commentaires :** Trace nette dans les vestiaire**GÉNÉRAL****Code :** AUDE2020_R_477_1**Date de mise à jour :****Auteur :** SPC MO

05/12/2021

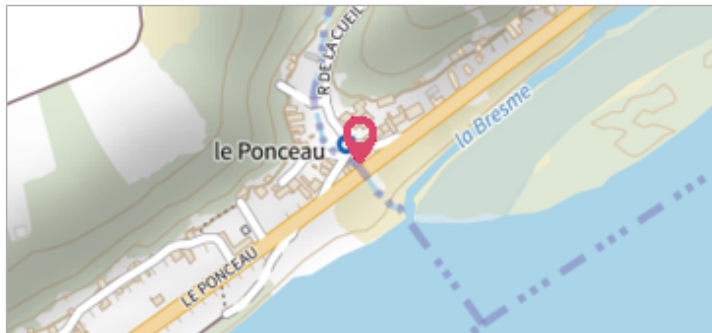
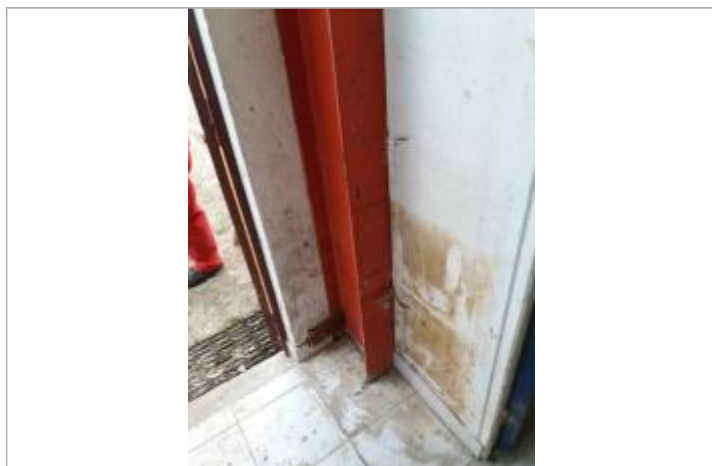

Photo © OTEIS

MARQUE**Maximum de l'inondation :** Oui**Visibilité :** Non renseigné**État du repère :** Non renseigné**Pérennité :** Non renseigné**Repère calculé :** Non renseigné**PHEC :** Non renseigné**SOURCE DE REPÉRAGE : LAISSES DE CRUES RELEVÉES PAR OTEIS SUR LA HAUTE VALLÉE DE L'AUDE - 04/01/2020****Type de repérage :** Campagne de terrain post-inondation**Organisme(s) :** OTEIS**NIVELLEMENT INITIAL - 24/01/2020****Méthode :** GPS**Organisme :** OTEIS**Référence nivelée :** Autre type de référence**Description référence du repère :** Trace trait noir pilier vestiaire / référentiel carrelage**Système altimétrique :** NGF IGN 1969 (système normal)**Altitude de la référence (en m) :** 154.607 m**Différence entre le niveau d'eau et la référence (en m) :** 0.800 m**Altitude calculée de l'eau (en m) :** 155.407