

Commune : **QUILLAN** | Rivière : **L' Aude**

Parcelle 158 #2

Commentaires : Façade maison

1 Repère(s) sur le site

GÉNÉRAL

Unité de gestion : Méditerranée Ouest
 Code : AUDE2020_S_20 Date de mise à jour : 17/11/2021
 Auteur : SPC MO

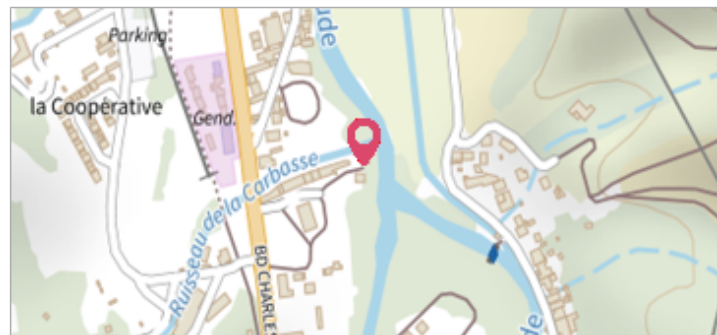

GÉOLOCALISATION

Coordonnées WGS84 : X: 2.18478020 / Y: 42.87029550
 Coordonnées RGF93 (Lambert 93) X: 633319.08 / Y: 6197105
 Coordonnées RGF93 (ETRS89) : X: 2.1847802 / Y: 42.8702955
 Code Hydro: Y1--0200 Rive de référence: Gauche

22 janvier 2020 Altitude calculée de l'eau : **287.305 m**

Nature de l'inondation : **Débordement de cours d'eau** Nature du repère : **Laisse d'inondation**

Commentaires : Trace sur le façade

GÉNÉRAL

Code : AUDE2020_R_20_1 Date de mise à jour : 19/11/2021
 Auteur : SPC MO

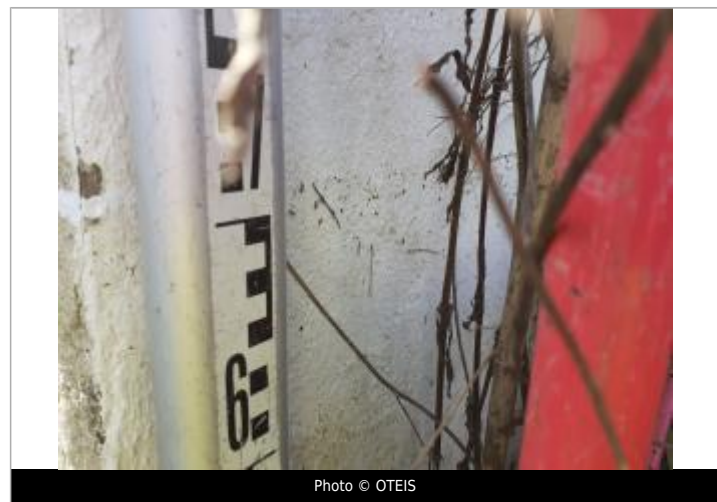

MARQUE

Maximum de l'inondation : Oui
 Visibilité : Non renseigné État du repère : Non renseigné
 Pérennité : Non renseigné Repère calculé : Non renseigné
 PHEC : Non renseigné

SOURCE DE REPÉRAGE : LAISSES DE CRUES RELEVÉES PAR OTEIS SUR LA HAUTE VALLÉE DE L'AUDE - 04/01/2020

Type de repérage : Campagne de terrain post-inondation
 Organisme(s) : OTEIS

NIVELLEMENT INITIAL - 24/01/2020

Méthode : GPS
 Organisme : OTEIS
 Référence nivelée : Autre type de référence
 Description référence du repère : Sol
 Système altimétrique : NGF IGN 1969 (système normal)
 Altitude de la référence (en m) : 286.595 m
 Différence entre le niveau d'eau et la référence (en m) : 0.710 m
 Altitude calculée de l'eau (en m) : 287.305