

Commune : **ALFORTVILLE** | Rivière : **La Seine**

Mairie Annexe

Commentaires : Mur de l'entrée, à droite de porte extérieure

1 Repère(s) sur le site

GÉNÉRAL

Unité de gestion : Seine moyenne-Yonne-Loing
Code : ARTELIA21_S_0062 **Date de mise à jour** : 26/10/2021
Auteur :

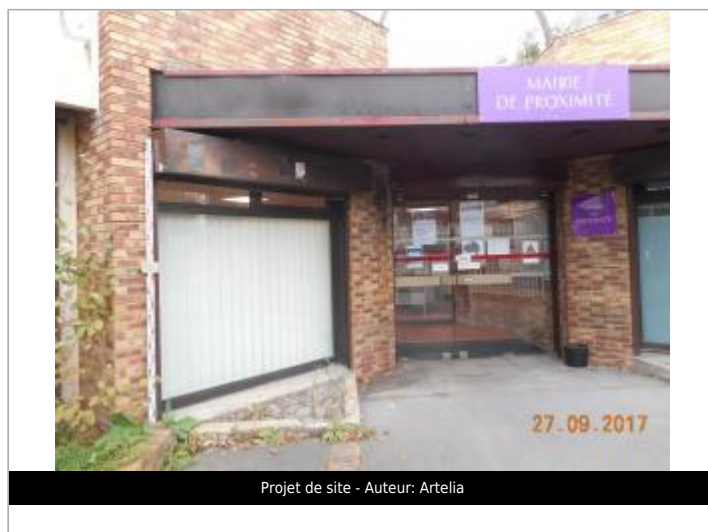

GÉOLOCALISATION

Coordonnées WGS84 : X: 2.42561330 / Y: 48.78655780
Coordonnées RGF93 (Lambert 93) X: 657798.82 / Y: 6854205.68
Coordonnées RGF93 (ETRS89) : X: 2.4256133 / Y: 48.7865578
Code Hydro: ----0010 **Rive de référence**: Droite

28 janvier 1910 Altitude calculée de l'eau : **35.48 m**

Nature de l'inondation : **Débordement de cours d'eau** Nature du repère : **Non renseigné**

GÉNÉRAL

Code : ARTELIA21_R_0062_1 **Date de mise à jour** : 26/10/2021
Auteur :

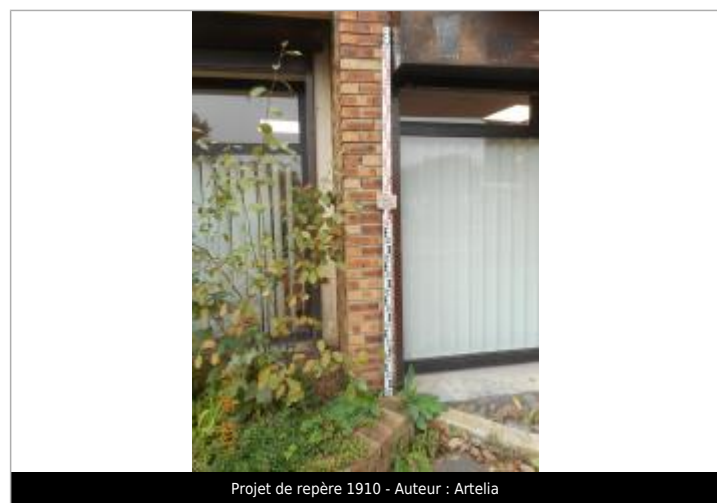

MARQUE

Texte : 1910
Maximum de l'inondation : Oui
Visibilité : Non **État du repère** : Non renseigné
Pérennité : Aucune **Repère calculé** : Non renseigné
PHEC : Non renseigné

SOURCE DE REPÉRAGE : REPÈRES DE CRUE RECONSTITUÉS À PARTIR DE PPRI - 01/01/2021

Type de repérage : Campagne de terrain post-inondation

NIVELLEMENT GPS - 01/01/1970

Méthode : GPS
Commentaires sur le nivellement : Nivellement réalisé avec un Leica GS08+
Référence nivelée : Autre type de référence
Description référence du repère : Poutre
Système altimétrique : NGF IGN 1969 (système normal)
Altitude de la référence (en m) : 34.310 m
Différence entre le niveau d'eau et la référence (en m) : 1.170 m
Altitude calculée de l'eau (en m) : 35.48 m