



Commune : **ALLIANCELLES**

Rivière : **La Chée**

Pont de la Chée sur la RD62, côté aval RG

2 Repère(s) sur le site

GÉNÉRAL

Unité de gestion : Seine amont-Marne amont

Code : 51006-02

Date de mise à jour : 14/10/2021

Auteur : SPC SAMA



Côté aval du pont sur la Chée sur la RD62

GÉOLOCALISATION

Coordonnées WGS84 : X: 4.88501875 / Y: 48.80726790

Coordonnées RGF93 (Lambert 93) : X: 838428.68 / Y: 6858007.31

Coordonnées RGF93 (ETRS89) : X: 4.8850188 / Y: 48.8072679

Code Hydro: F58-0400

Rive de référence: Gauche



Janvier 2021

Nature de l'inondation : **Débordement de cours d'eau**

Altitude calculée de l'eau : **127.94 m**

Nature du repère : **Marque peinture ou encre**

GÉNÉRAL

Code : 51006-04

Date de mise à jour :

Auteur : SPC SAMA

18/10/2021

MARQUE

Texte : 01/21

Maximum de l'inondation : Oui

Visibilité : Non

État du repère : Moyen

Pérennité : Moyenne

SOURCE DE REPÉRAGE : VISITE DE TERRAIN SPC SAMA - 27/01/2021

Type de repérage : Campagne de terrain post-inondation

NIVELLEMENT SPC SAMA - 29/06/2021

Méthode : GPS

Référence nivelée : Marque d'inondation

Système altimétrique : NGF IGN 1969 (système normal)

Altitude de la référence (en m) : 127.940 m

Altitude calculée de l'eau (en m) : 127.94 m

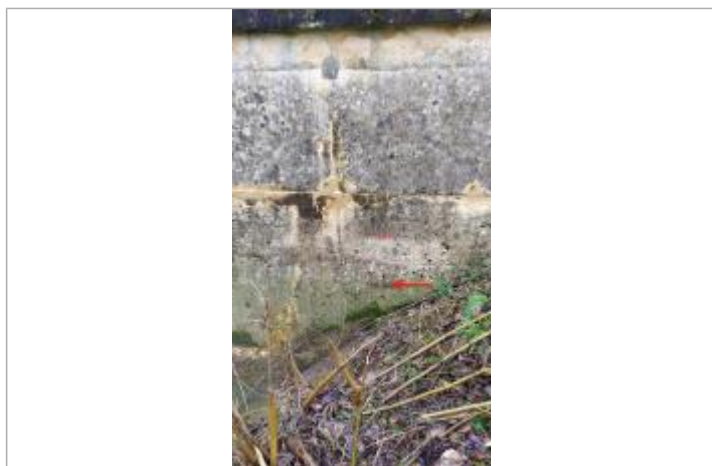

Marque sur le mur du pont, aval RG