Commune : **BAR-LE-DUC** | Rivière : **L' Ornain**

Rebord en béton, en amont du pont

1 Repère(s) sur le site

GÉNÉRAL

Unité de gestion : Seine amont-Marne amont
Code : 55029-02 **Date de mise à jour :** 18/10/2021
Auteur : SPC SAMA

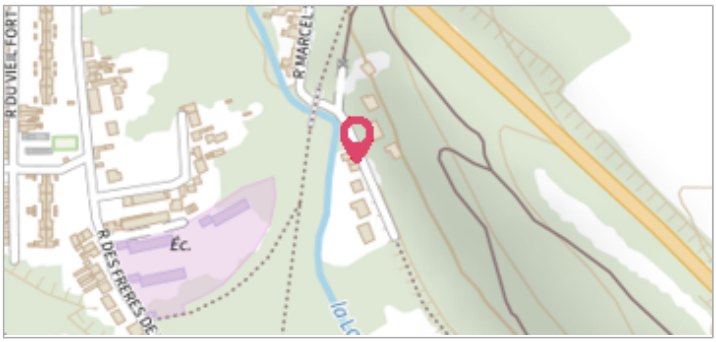

Rebord en béton

GÉOLOCALISATION

Coordonnées WGS84 : X: 5.16229608 / Y: 48.77447800
Coordonnées RGF93 (Lambert 93) X: 858885.94 / Y: 6854884.66
Coordonnées RGF93 (ETRS89) : X: 5.1622961 / Y: 48.774478
Code Hydro: F56-0400 **Rive de référence:** Droite

4 Février 2021

Altitude calculée de l'eau : **180.664 m**

Nature de l'inondation : **Débordement de cours d'eau**

Nature du repère : **Limite au sol**

GÉNÉRAL

Code : 55029-02 **Date de mise à jour :** 18/10/2021
Auteur : SPC SAMA

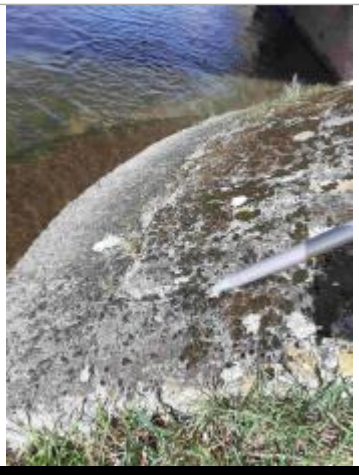

Limite de végétaux sur le béton, en amont RD du pont

MARQUE

Maximum de l'inondation : Oui
Visibilité : Non **État du repère :** Disparu
Pérennité : Aucune

SOURCE DE REPÉRAGE : VISITE DE TERRAIN SPC SAMA - 25/02/2021

Type de repérage : Campagne de terrain post-inondation

NIVELLEMENT SPC SAMA - 01/09/2021

Méthode : GPS
Référence nivelée : Marque d'inondation
Système altimétrique : NGF IGN 1969 (système normal)
Altitude de la référence (en m) : 180.664 m
Altitude calculée de l'eau (en m) : 180.664