



Commune : **MENAU COURT**

Rivière : **L' Orvain**

Pont de décharge, sur la D5

1 Repère(s) sur le site

GÉNÉRAL

Unité de gestion : Seine amont-Marne amont

Code : 55332-02

Date de mise à jour : 18/10/2021

Auteur : SPC SAMA



Amont du pont de décharge, sur la D5

GÉOLOCALISATION

Coordonnées WGS84 : X: 5.35122637 / Y: 48.64976300

Coordonnées RGF93 (Lambert 93) X: 873177.46 / Y: 6841421.64

Coordonnées RGF93 (ETRS89) : X: 5.3512264 / Y: 48.649763

Code Hydro: F56-0400

Rive de référence: Gauche



4 février 2021

Nature de l'inondation : **Débordement de cours d'eau**

Altitude calculée de l'eau : **233.281 m**

Nature du repère : **Marque peinture ou encre**

GÉNÉRAL

Code : 55332-02

Date de mise à jour :

Auteur : SPC SAMA

18/10/2021

MARQUE

Texte : 02/21

Maximum de l'inondation : Oui

Visibilité : Non

État du repère : Moyen

Pérennité : Moyenne

SOURCE DE REPÉRAGE : VISITE DE TERRAIN SPC SAMA - 18/02/2021

Type de repérage : Campagne de terrain post-inondation

NIVELLEMENT SPC SAMA - 19/08/2021

Méthode : GPS

Référence nivelée : Marque d'inondation

Système altimétrique : NGF IGN 1969 (système normal)

Altitude de la référence (en m) : 233.281 m

Altitude calculée de l'eau (en m) : 233.281 m

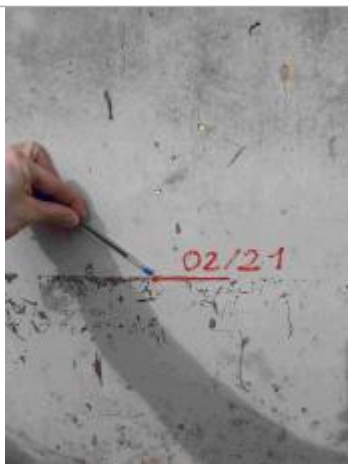

Marque sur le pont de décharge, en amont rive gauche